

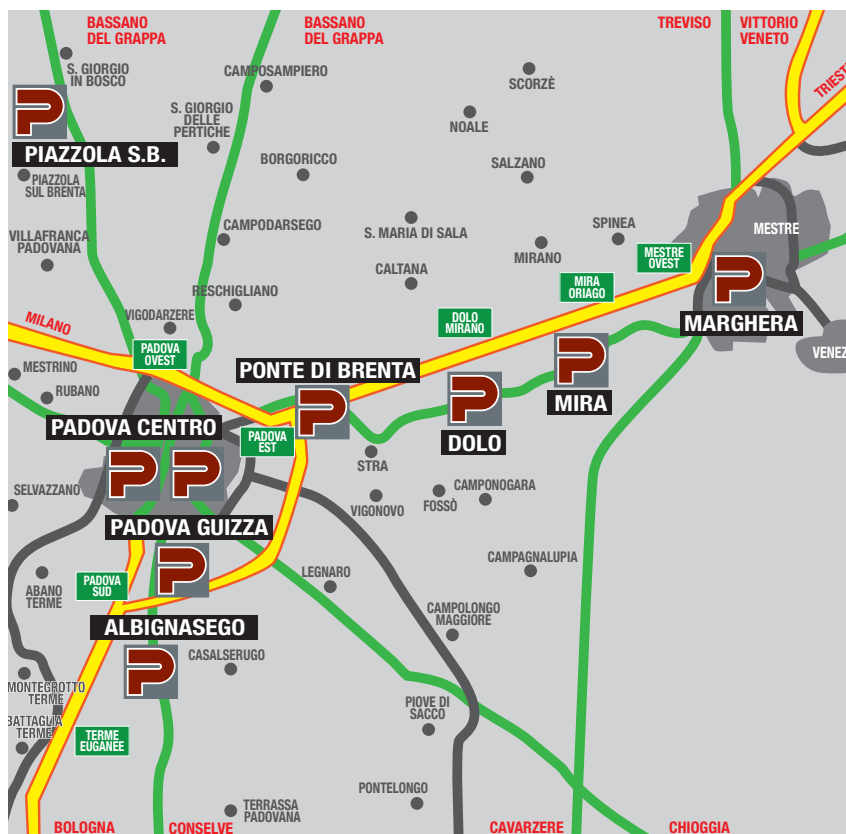

INFORMAZIONI AL PAZIENTE

GRUPPO PAVANELLO SANITÀ

PRESENZA NEL TERRITORIO



PADOVA

PONTE DI BRENTA

DUOMO CENTRO

SCROVEGNI

GUIZZA

ALBIGNASEGO

PIAZZOLA S. B.

Via Bravi, 51

Via Dei Soncin, 38

Via Scrovegni, 10

Via Alfieri, 13

Via Barbarigo, 9/B

Via Ing. allo Jutificio, 1

tel. 049.6225211

tel. 049.8755499

tel. 049.8759311

tel. 049.687300

tel. 049.8625966

tel. 049.9600680

VENEZIA

DOLO

MIRA

MARGHERA

Via Garibaldi, 52

Via Bologna, 5/A

Viale Paolucci, 36

tel. 041.412436

tel. 041.4265883

tel. 041.920811

CENTRO UNICO PRENOTAZIONI tel. 049.6225200

DOVE SIAMO**PADOVA****PONTE DI BRENTA****Via Bravi 51 - tel. 049.6225211**

- **Con mezzi propri:** la struttura è situata ad un Km dall'uscita Padova Est dell'Autostrada Venezia-Milano- Bologna, dove appare indicazione a destra per Ponte di Brenta percorrendo la Via principale San Marco per circa 1 Km fino al semaforo della Piazza Centrale, con la chiesa. Da qui a sinistra inizia Via Bravi, da percorrere per circa duecento metri, subito dopo l'ufficio postale a sinistra.
- **Con mezzi pubblici:** fermata Autobus ACAP n.18, ACTV da Venezia e SITA da Treviso in Via San Marco all'altezza della Piazza, all'inizio di Via Bravi.
Stazione FF.SS. a Ponte di Brenta con fermata treni locali e stazione principale nella zona Est di Padova, a meno di 3 km.
- **Parcheggio:** riservato agli utenti nella strada privata e nel piazzale dietro la Struttura; a 100 mt. in Piazza Barbato vicino alla Chiesa con disco orario 2 ore, sabato solo fino alle 11.00; a 100 mt. verso Padova in via Podestarile parcheggio privato a pagamento; a 200 mt. verso Venezia ai piedi del cavalcavia sul Brenta gratuito.

DUOMO CENTRO**Via Dei Soncin 38 - tel. 049.8755499**

La struttura è situata in Centro Storico, davanti al Duomo di Padova ed a fianco di Piazza dei Signori, in una zona a traffico limitato. Pertanto, provenendo da fuori città, settore Padova Est, con mezzi propri, si consiglia di parcheggiare in zona Fiera e prendere il Servizio Navetta diretto Piazze. Provenendo invece dal settore Padova Ovest, parcheggiare in zona Castello, Via XX settembre.

- **Parcheggio:** a pagamento in Piazza Insurrezione.

GUIZZA**Via Alfieri 13 - tel. 049.687300**

- **Con mezzi propri:** la struttura è raggiungibile sia uscendo a Padova Est che a Padova Ovest dall'Autostrada Venezia-Milano-Bologna, trovandosi quasi a metà delle due uscite.
Provenendo da Padova Ovest, percorrere tutta la tangenziale Ovest sino all'indicazione per Albignasego, dove si deve girare a sinistra verso il quartiere Guizza: qui si trova Via Monti, che costeggiando Piazza Mercato, immette in Via Alfieri.
Provenendo da Padova Est, percorrere tutta la tangenziale Est sino uscita n° 10 all'indicazione Via Guizza - Albignasego dove si deve girare a destra verso il quartiere Guizza: qui si trova Via Monti, che costeggiando Piazza Mercato, immette in Via Alfieri.
- **Con mezzi pubblici:** Linea TRAM-GUIZZA e SITA Padova-Conselve all'inizio di Via Monti, che immette in Via Alfieri all'altezza di Piazza Mercato.
Stazione principale FF.SS. si trova a Padova Est, mentre il quartiere Guizza è a Padova Sud.
- **Parcheggio:** lungo via Monti e via Alfieri.

SCROVEGNI**Via Scrovegni, 10 - tel. 049.8759311**

- **Con mezzi propri:** si trova a 300 mt dalla Stazione Centrale, in direzione Centro. Da Padova Est arrivare alla rotonda della Stanga e svoltare in Via Venezia - Via N. Tommaseo fino a Via Rismondo: girare a destra e seguire indicazione per la stazione; rientrare in Via C. Goldoni (a destra il Tribunale e a sinistra i padiglioni della Fiera). Prendere la seconda uscita della rotonda su Via C. Rezzonico e poi girare prendendo a sinistra in Via Berchet poi all'incrocio a destra per via Scrovegni.
- **Parcheggio:** a pagamento in zona.

PADOVA

ALBIGNASEGO

Via Barbarigo 9/B - tel. 049.8625966

- **Con mezzi propri:** la struttura è raggiungibile sia uscendo a Padova Est che a Padova Ovest dall'Autostrada Venezia-Milano-Bologna, trovandosi quasi a metà delle due uscite.

Provenendo da Padova Ovest, percorrere tutta la tangenziale Ovest sino all'indicazione per Albignasego a destra e percorrere la strada principale, Via Roma, per circa 500 metri, facendo attenzione a Via Barbarigo sulla destra, segnalata assieme alla Chiesa di Santa Maria Immacolata, rispetto alla quale la struttura si trova frontalmente.

Provenendo da Padova Est, percorrere tutta la tangenziale Est sino uscita n°10 all'indicazione per Via Guizza - Albignasego a sinistra e percorrere la strada principale, Via Roma, per circa 500 metri facendo attenzione a Via Barbarigo sulla destra, segnalata assieme alla Chiesa di Santa Maria Immacolata, rispetto alla quale la struttura si trova frontalmente.

- **Con mezzi pubblici:** capolinea Tram Guizza e poi autobus 88 Albignasego e SITA Padova-Conselve, all'inizio di Via Barbarigo.

Stazione principale FF.SS. si trova a Padova Est, mentre il quartiere Guizza è a Padova Sud.

- **Parcheggio:** vicino la chiesa o lungo la strada principale.

PIAZZOLA SUL BRENTA

Via Ingresso allo Jutificio, 1 - tel. 049.9600680

- **Con mezzi propri:** tenere la tangenziale Nord in direzione Trento e seguire le indicazioni per Piazzola sul Brenta. Il punto prelievo si trova sul viale che porta a Villa Contarini sulla destra.

- **Parcheggio:** davanti a Villa Contarini.

VENEZIA

MARGHERA

Via Paolucci 36 - tel. 041.920811

- **Con mezzi propri:** la struttura è situata a circa 2 Km dalla rotonda posta in prossimità della Barriera Autostradale di Mestre, oltrepassata la quale, si deve prendere la seconda uscita con indicazione Marghera: da qui a circa 500 metri si trova un'altra rotonda, che bisogna abbandonare alla terza uscita, percorrendo l'ampia strada che porta a Venezia sino al semaforo; oltrepassandolo di alcuni metri, si trova sulla sinistra la struttura.
- **Con mezzi pubblici:** Fermata Autobus ACTV di fronte alla struttura, con alta frequenza. Stazione FF.SS. di Mestre a circa 500 metri, tramite collegamento diretto tra Via Paolucci ed i sottopassi delle linee ferroviarie e con il tram da Venezia/Mestre - fermata Lavelli.
- **Parcheggio:** in prossimità della struttura.

MIRA

Via Bologna 5/A - tel. 041.4265883

- **Con mezzi propri:** la struttura è situata sulla Riviera del Brenta, sulla strada Nazionale che collega Padova con Venezia, comodamente raggiungibile via autostrada con la nuova uscita Mira-Oriago. Provenendo invece da Padova, da cui dista circa 15 Km, oppure dall'uscita Dolo dell'Autostrada Milano-Venezia a 6 Km circa, si deve percorrere la strada Nazionale che costeggia il fiume Brenta sino ad oltrepassare il Comune di Mira e prestare attenzione sulla destra a Via Bologna, prima di Mira Porte.
- **Con mezzi pubblici:** fermata Autobus ACTV e SITA Padova-Venezia all'inizio di Via Bologna, con alta frequenza.
- **Parcheggio:** in prossimità della struttura.

DOLO

Via Garibaldi 52 - tel. 041.412436

- **Con mezzi propri:** la struttura è situata sulla Riviera del Brenta, sulla strada Nazionale che collega Padova con Venezia, a circa 12 Km da Padova ed altrettanti da Mestre. Via Garibaldi, posta parallelamente alla strada Nazionale, nel centro di Dolo, al di là del fiume Brenta, è raggiungibile anche dall'uscita Dolo dell'Autostrada Milano-Venezia, da cui dista circa 3 Km.
- **Con mezzi pubblici:** fermata Autobus ACTV e SITA Padova-Venezia a 200 metri, sulla strada Nazionale, con alta frequenza.
- **Parcheggio:** gratuito nelle vicinanze.

PADOVA - PONTE DI BRENTA - Via Bravi, 51 - 35129 - ponte@gruppopavanello.it

ORARIO D'APERTURA

- **Accettazione:** dalle ore 7.00 alle ore 19.30 da lunedì a venerdì
dalle ore 7.00 alle ore 12.30 il sabato
- **Prelievi:** dalle ore 7.00 alle ore 10.00 da lunedì a sabato **senza prenotazione**
- **Ritiro Referti:** dalle ore 10.30 alle ore 12.00 e dalle ore 16.30 alle ore 18.30
da lunedì a venerdì
dalle ore 10.30 alle ore 12.00 il sabato
- **Per informazioni e prenotazioni Call Center:**
dalle ore 8.00 alle ore 19.00 da lunedì a venerdì
dalle ore 8.00 alle ore 12.30 il sabato

- Laboratorio Analisi (*convenzionato SSN*)
- Radiologia, Diagnostica per Immagini (*convenzionato SSN*)
- TAC e Risonanza Magnetica Total Body e Settoriale (*convenzionato SSN*)
- Cardiologia ECG - Visita cardiologica - Ecocolordoppler cardiaco - Holter cardiaco e pressorio (*convenzionato SSN*)

POLIAMBULATORIO

- Allergologia
- Ago aspirato anche sotto guida ecografica
- Andrologia
- Angiologia / Doppler vascolari e TSA
- Audiologia
- Cardiologia ECG - Ecocolordoppler cardiaco - Holter cardiaco e pressorio
- Chirurgia plastica ricostruttiva ed estetica - Prevenzione melanoma cutaneo con mappatura nei
- Interventi di chirurgia ambulatoriale - Visista per trattamenti di chirurgia estetica
- Densitometria ossea - lombare, femorale e total body con morfometria per osteoporosi
- Dermatologia
- Diagnosi e Cura dell'infertilità di coppia
- Diagnosi prenatale: Ecografia Genetica con Bi-test (Ultrascreen), Ecografie morfologiche e della crescita in 3D/4D, Amniocentesi, Villocentesi, Harmony Test e G-Test, Consulenza genetica prenatale
- Diagnostica per immagini - Rx - TAC - Risonanza Magnetica Total Body e Settoriale
- Ecografie
- Ecografie ginecologiche e ostetriche
- Endocrinologia
- Fisiatria
- Fisiokinesiterapia - Visite e terapie riabilitative
- Gastroenterologia
- Ginecologia
- Genetica medica
- Holter Cardiaco e Holter pressorio
- Mammografia, screening mammario (ecografia mammaria, mammografia, visita senologica)
- Medicina estetica
- Medicina interna
- Medicina dello Sport con rilascio certificato di idoneità agonistica e non agonistica 1° e 2° livello
- Neurologia
- Oculistica
- Ortopedia
- Otorinolaringoiatria
- Pneumologia
- Podologia
- Proctologia
- Psichiatria / Psicologia / Psicoterapia / Seduta di coppia / Psiconeuroendocrinologia
- Reumatologia
- Scienza dell'alimentazione e Dietologia
- Terapia del dolore
- Urologia e Uroflussometria
- Urologia pediatrica

Prestazioni erogate a domicilio:

- Prelievo e raccolta campioni per esami di laboratorio analisi
- ECG
- Visita cardiologica
- Holter cardiaco e pressorio
- Holter dei 7 giorni
- Visita fisiatrica e prestazioni di FKT - Fisiokinesiterapia
- Visita neurologica e psichiatrica
- Visita pneumologica

Centralino
049.6225211

Centro Unico Prenotazioni
049.6225200

Fisiokinesiterapia
049.6225330

Fax
049.6225299

TELEFONO ED ORARIO D'APERTURA DELLE STRUTTURE

<p>Convenzioni enti privati - Assicurazioni - Fondi di assistenza sanitaria privata integrativa convenzioni@gruppopavanello.it</p> <ul style="list-style-type: none"> • Gestione check-up di prevenzione, visite specialistiche ed esami sia pacchetto che singoli • Assistenza nella prenotazione e programmazione delle prestazioni nell'ottica di ottimizzare al massimo le sedute e tempi di esecuzione - Check-up completi in giornata 	<p align="right"><i>Centralino</i> 049.6225330</p>
<p>Servizi alle Aziende medicina.del.lavoro@gruppopavanello.it / servizi.aziende@gruppopavanello.it</p> <ul style="list-style-type: none"> • Medicina del Lavoro • Sicurezza e Igiene sul Lavoro • Corsi di Formazione - Informazione • Laboratorio Prove Ambientali 	<p align="right"><i>Centralino</i> 049.6225305 <i>Fax</i> 049.6225297</p>
<ul style="list-style-type: none"> • Amministrazione, Contabilità di gruppo, CED • Ricerca e Sviluppo • Assicuratori di Qualità • Direzione Sanitaria, Direzione Generale 	<p align="right"><i>Centralino</i> 049.6225260 <i>Fax</i> 049.6225296</p>

<p align="center">PADOVA - GUIZZA - Via Alfieri, 13 - 35125 - guizza@gruppopavanello.it</p>	
<p align="center">ORARIO D'APERTURA</p> <ul style="list-style-type: none"> • Accettazione: dalle ore 7.30 alle ore 11.30 da lunedì a sabato • Prelievi: dalle ore 7.30 alle ore 9.30 da lunedì a sabato senza prenotazione • Ritiro referti: dalle ore 10.00 alle ore 11.30 da lunedì a sabato 	
<ul style="list-style-type: none"> • Laboratorio Analisi (<i>convenzionato SSN</i>) 	<p align="right"><i>Centralino</i> 049.687300 <i>Fax</i> 049.681518</p>

<p align="center">PADOVA - ALBIGNASEGO - Via Barbarigo, 9/B - 35020 - albignasego@gruppopavanello.it</p>	
<p align="center">ORARIO D'APERTURA</p> <ul style="list-style-type: none"> • Accettazione: dalle ore 7.30 alle ore 11.30 da lunedì a sabato • Prelievi: dalle ore 7.30 alle ore 9.30 da lunedì a sabato senza prenotazione • Ritiro referti: dalle ore 10.00 alle ore 11.30 da lunedì a sabato 	
<ul style="list-style-type: none"> • Laboratorio Analisi (<i>convenzionato SSN</i>) • Allergologia • Dermatologia • Oculistica • Scienza dell'Alimentazione e Dietologia anche per pazienti pediatrici 	<p align="right"><i>Centralino</i> 049.8625966 <i>Fax</i> 049.8625967</p>

<p align="center">PADOVA - SCROVEGNI - Via Scrovegni, 10 - 35131 - scrovegni@gruppopavanello.it</p>	
<p align="center">ORARIO D'APERTURA</p> <ul style="list-style-type: none"> • Accettazione: dalle ore 7.30 alle ore 18.30 lunedì e venerdì dalle ore 7.30 alle ore 11.30 martedì, mercoledì, giovedì e sabato dalle ore 15.30 alle ore 18.30 il giovedì • Prelievi: dalle ore 7.30 alle ore 9.30 da lunedì a sabato senza prenotazione • Ritiro referti: dalle ore 10.00 alle ore 11.30 da lunedì a sabato 	
<ul style="list-style-type: none"> • Laboratorio Analisi (<i>convenzionato SSN</i>) • Ginecologia • Cardiologia • Dermatologia • Dietologia • Pneumologia • Psichiatria 	<p align="right"><i>Centralino</i> 049.8759311 <i>Fax</i> 049.8765274</p>

TELEFONO ED ORARIO D'APERTURA DELLE STRUTTURE

PADOVA - Centro Storico - Via Dei Soncin, 38 - 35122 - duomo@gruppopavanello.it	
ORARIO D'APERTURA	
<ul style="list-style-type: none"> • Accettazione: dalle ore 7.30 alle ore 11.30 da lunedì a sabato • Prelievi: dalle ore 7.30 alle ore 9.30 da lunedì a sabato senza prenotazione • Ritiro Referti: dalle ore 10.00 alle ore 11.30 da lunedì a sabato 	
<ul style="list-style-type: none"> • Laboratorio Analisi (convenzionato SSN) • Cardiologia (convenzionato SSN) • Cardiologia • Ginecologia 	<i>Centralino</i> 049.8755499 <i>Fax</i> 049.8219180
PADOVA - PIAZZOLA SUL BRENTA - Via Ingresso allo Jutificio, 1 - 35016 - piazzola@gruppopavanello.it	
ORARIO D'APERTURA	
<ul style="list-style-type: none"> • Accettazione: dalle ore 7.30 alle ore 11.30 da lunedì a sabato • Prelievi: dalle ore 7.30 alle ore 9.30 da lunedì a sabato senza prenotazione • Ritiro Referti: dalle ore 10.00 alle ore 11.30 da lunedì a sabato 	
<ul style="list-style-type: none"> • Laboratorio Analisi (convenzionato SSN) 	<i>Centralino</i> 049.9600680 <i>Fax</i> 049.9619232
VENEZIA - MARGHERA - Viale Paolucci 36 - 30175 - marghera@gruppopavanello.it	
ORARIO D'APERTURA	
<ul style="list-style-type: none"> • Accettazione: dalle ore 7.30 alle ore 11.30 da lunedì a sabato • Prelievi: dalle ore 7.30 alle ore 9.30 da lunedì a sabato senza prenotazione • Ritiro Referti: dalle ore 10.00 alle ore 11.30 da lunedì a sabato 	
<ul style="list-style-type: none"> • Laboratorio Analisi (convenzionato SSN) • Cardiologia • Medicina del lavoro • Scienza dell'alimentazione e Dietologia • Urologia 	<i>Centralino</i> 041.920811 <i>Fax</i> 041.929654
VENEZIA - MIRA - Via Bologna 5/a - 30034 - mira.pav@gruppopavanello.it	
ORARIO D'APERTURA	
<ul style="list-style-type: none"> • Accettazione: dalle ore 7.00 alle ore 11.30 da lunedì a sabato • Prelievi: dalle ore 7.00 alle ore 9.30 da lunedì a sabato senza prenotazione • Ritiro Referti: dalle ore 10.00 alle ore 11.30 da lunedì a sabato 	
<ul style="list-style-type: none"> • Laboratorio Analisi (convenzionato SSN) 	<i>Tel.</i> 041.4265883
VENEZIA - DOLO - Via Garibaldi 52 - 30031 - dolo@gruppopavanello.it	
ORARIO D'APERTURA	
<ul style="list-style-type: none"> • Accettazione: dalle ore 7.30 alle ore 11.30 da lunedì a sabato • Prelievi: dalle ore 7.30 alle ore 9.30 da lunedì a sabato senza prenotazione • Ritiro Referti: dalle ore 10.00 alle ore 11.30 da lunedì a sabato 	
<ul style="list-style-type: none"> • Laboratorio Analisi (convenzionato SSN) • Cardiologia • Medicina del lavoro • Neurologia • Psichiatria/Psicologia • Scienza dell'alimentazione e Dietologia 	<i>Centralino</i> 041.412436 <i>Fax</i> 041.5132796

TELEFONO ED ORARIO D'APERTURA DELLE STRUTTURE

<p>VENEZIA - MIRA - Via Bologna 5/a - 30034 mira@gruppopavanello.it</p>	
<p>ORARIO D'APERTURA</p> <ul style="list-style-type: none"> • Accettazione: dalle ore 7.30 alle ore 12.30 da lunedì a sabato dalle ore 14.30 alle ore 19.00 da lunedì a venerdì 	
<p>Diagnostica per immagini:</p> <ul style="list-style-type: none"> • Radiologia • Ecografia • Mammografia <p>Poliambulatorio:</p> <ul style="list-style-type: none"> • Allergologia • Andrologia • Angiologia • Cardiologia ECG - Ecocolor Doppler cardiaco - Holter cardiaco e pressorio • Consulenza di Chirurgia Vascolare e terapie sclerosanti • Dermatologia • Doppler Vascolari • Endocrinologia • Gastroenterologia • Ginecologia e ecografie ginecologiche • Holter Cardiaco e Holter pressorio • Medicina dello Sport 1° e 2° livello • Neurologia e Elettromiografia • Neurofisiopatologia - Elettroencefalogrammi e potenziali evocati • Oculistica • Ortopedia • Otorinolaringoiatria • Proctologia, Idrocolonteria, Riabilitazione del pavimento pelvico • Psichiatria / Psicologia • Reumatologia • Scienza dell'alimentazione e Dietologia • Terapia del dolore • Urologia 	<p><i>Centralino</i> 041.424700 tasto 1 <i>Fax</i> 041.424738</p>
<p>Servizi alle Aziende mira.mdl@gruppopavanello.it</p> <ul style="list-style-type: none"> • Medicina del Lavoro • Sicurezza e Igiene sul Lavoro 	<p><i>Centralino</i> 041.424700 tasto 2 <i>Fax</i> 041.5609938</p>

POLITICA DELLA QUALITÀ E SEGNALAZIONE RECLAMI

• Perché i reclami?

Il confronto con l'utente è il vero momento di crescita in un'azienda come la nostra. Le aspettative degli utenti devono corrispondere necessariamente ai servizi offerti. Ecco perché **GRUPPO PAVANELLO SANITÀ** mette a disposizione presso le proprie strutture, un questionario di valutazione sul servizio offerto dal titolo "**indagine di gradimento**", allo scopo di far emergere eventuali disservizi accaduti. I reclami vengono inseriti periodicamente nel sistema informatico, fornendo così alla Direzione Generale e alle varie Direzioni di settore un archivio storico statistico che consente di valutare, capire ed elevare i propri standard di qualità. Si invita l'utente ad avanzare sempre un reclamo scritto, anche anonimo: il reclamo verbale infatti potrebbe essere fatto all'addetto sbagliato e in un momento non adatto e non trovare seguito, oppure essere riferito in modo inesatto. Qualora si desideri ricevere una risposta, è necessario indicare sul reclamo il proprio nome, cognome ed indirizzo: la Direzione Generale garantisce il massimo riserbo e tempi per la risposta che comunque non dovranno superare quelli previsti dalle normative vigenti.

• Dove sporgere reclamo?

Presso ognuna delle nostre strutture è presente un apposito contenitore per la raccolta dei reclami, adiacente l'Accettazione.

• Eventi di grave entità

Qualora si dovesse verificare un grave episodio, determinato nell'ambito delle strutture del **GRUPPO PAVANELLO SANITÀ**, si invita l'utente a contattare l'Ufficio Reclami / Relazioni con il Pubblico:

Tel. **049.6225218** - Centralino **049.6225211**

e-mail: reclami@pavanellogroup.it

I NOSTRI SERVIZI

• **Servizi con prenotazione:** Presso la sede di Ponte di Brenta è presente il Centro Unico di Prenotazione di GRUPPO PAVANELLO SANITÀ (call center) attivo dal lunedì al venerdì dalle 8.00 alle 19.00 e il sabato dalle 8.00 alle 12.30 al n. 049 6225200.

Gli operatori possono prenotare in tutte le sedi di GRUPPO PAVANELLO SANITÀ fornendo sempre la soluzione migliore all'utente in base alla residenza e/o alla scelta della sede.

Contattando il call center è possibile prenotare sia in convenzione tramite SSN per le branche specialistiche previste, che in regime privato.

Tutti gli operatori sono in grado di fornire informazioni sulle prestazioni erogate (laboratorio, Diagnostica per immagini, Poliambulatorio e Servizi a Domicilio), indicare tempi di attesa, costi e tariffe, eventuali preparazioni particolari, modulistiche obbligatorie e modalità di accettazione, inviare SMS di promemoria degli appuntamenti tramite apposito programma, risolvere problematiche di helpdesk relative al servizio referti online, gestire eventuali modifiche e/o disdette di prenotazioni già effettuate.

Tali informazioni possono essere fornite anche contattando gli operatori all'indirizzo email: **call.center@gruppopavanello.it**



Necessitano di prenotazione:

- Prestazioni specialistiche di Poliambulatorio
- Servizi alle Aziende - Check-up
- Servizi a Domicilio
- Esami Strumentali
- Esami Radiologici

• **Prenotazioni:**

L'utente può prenotare recandosi personalmente allo sportello della sede negli orari di apertura, oppure telefonicamente al Centro Unico Prenotazioni (call center) al n. 049 6225200 attivo dal lunedì al venerdì dalle 8.00 alle 19.00 e il sabato dalle 8.00 alle 12.30.

L'operatore richiede all'utente i dati necessari alla prenotazione: cognome, nome, data di nascita, comune di nascita e di residenza, recapito telefonico ed eventuale indirizzo email per l'invio di apposita modulistica.

In caso di prenotazione in convenzione tramite SSN inoltre è necessario munirsi di:

- Tessera sanitaria e/o codice fiscale;
- Impegnativa e/o promemoria bianco della ricetta elettronica perché al momento della prenotazione sarà necessario riferire il codice fiscale e il codice NRE riportato in alto a destra della ricetta elettronica (DEMA);

Inoltre, per alcune prestazioni, due giorni lavorativi prima della data dell'appuntamento, al fine di garantire un servizio di qualità, viene inviato un SMS di promemoria con l'indicazione di giorno, ora e sede di erogazione della prestazione prenotata e, in caso di prestazioni particolari, un ulteriore SMS con la relativa documentazione da esibire.

• **Disdette:**

Se non è possibile presentarsi all'appuntamento è necessario informare per tempo la struttura secondo queste indicazioni:

- Prenotazione in convenzione tramite SSN:

Obbligo di dare comunicazione entro 3 giorni lavorativi per le visite e 5 giorni lavorativi per gli esami strumentali; Dopo l'annullamento viene comunicato all'utente il numero di disdetta da esibire in caso di eventuale contestazione;

- Prenotazioni in regime privato:

Obbligo di dare comunicazione entro 24 ore dalla data dell'appuntamento sia per visite che per esami strumentali; La disdetta sia per prestazioni in convenzione tramite SSN che in privato, può avvenire recandosi personalmente allo sportello negli orari di apertura, oppure telefonicamente al Centro Unico Prenotazioni (call center) al n. 049 6225200 attivo dal lunedì al venerdì dalle 8.00 alle 19.00 e il sabato dalle 8.00 alle 12.30 (fuori orario è possibile lasciare un messaggio nella segreteria telefonica), oppure via fax al n. 049 6225297, oppure tramite indirizzo email: call.center@gruppopavanello.it.

• **Mancata Disdetta:**

La mancata disdetta delle prestazioni in convenzione tramite SSN entro i tempi sopracitati comporta ugualmente il pagamento dell'intero importo della prestazione, anche se il paziente è esente (DGR. N. 600 del 13/03/2007) tramite comunicazione all'Urss di pertinenza.

• **Servizi di Accettazione:** I Servizi di Accettazione del Gruppo Pavanello Sanità rappresentano il primo approccio dell'utente alle strutture che operano nel territorio del Padovano e del Veneziano per tutti i servizi sanitari erogati.

Tali Strutture sono collegate tra loro in tempo reale, via telematica e con servizio diretto.

Il fine ultimo del servizio di accettazione è la piena soddisfazione dell'utente. Pertanto, il Responsabile delle Accettazioni e la Direzione coordinano il personale addetto, le modalità operative, la qualità del servizio e quant'altro possa dare soddisfazione all'utente. Per l'espletamento delle operazioni di accettazioni il tempo mediamente necessario è di 15 minuti secondo l'affluenza.

All'arrivo in Struttura l'utente deve ritirare il numero che assegna la precedenza per attività ad accesso diretto. Per altre prestazioni su appuntamento l'utente deve rivolgersi direttamente all'apposito sportello.

Tutte le operazioni di trattamento dei dati personali avvengono secondo la vigente normativa **D.Lgs. 196/03 per la tutela della Privacy**.

All'utente viene consegnato, quando previsto, il foglio per il ritiro referti con spazio riservato ad eventuale delega che deve essere presentata corredata del documento d'identità del delegato al momento del ritiro.

• **Gli addetti all'Accettazione** di GRUPPO PAVANELLO SANITÀ

- sono identificati da cartellini con nome e qualifica ben evidenziati sulle divise;
- hanno il compito di ottimizzare i tempi coordinando anche più prestazioni per evitare pause ingiustificate;
- hanno l'obbligo di informare l'utente su eventuali imprevisti uomo e/o macchinario che dovessero comportare dei ritardi o rinvii;
- sono abilitati all'incasso di ticket ed importi relativi alle prestazioni sanitarie effettuate nell'ambito della struttura, con emissione computerizzata di fattura a numerazione progressiva automatica.

I pagamenti possono avvenire tramite contanti, carta di credito, bancomat e assegni

- sono in grado di fornire informazioni dettagliate su: prestazioni specialistiche, esami di laboratorio, diagnostica strumentale e per immagini, accreditamenti, esenzioni, tariffe per i non esenti uniche ed uguali a quelle delle strutture pubbliche, preventivi, orari di visita degli specialisti e dei responsabili, modalità di accesso presso qualunque struttura di **GRUPPO PAVANELLO SANITÀ**, tempi d'attesa per l'esecuzione prestazioni e per la consegna dei referti.

• **Servizi di Laboratorio**

Per le **prestazioni di laboratorio** eseguite senza prenotazione **esiste una corsia privilegiata** per donne in gravidanza, bambini sotto i sei anni d'età, persone disabili, e per la consegna dei campioni biologici già accettati. Al momento dell'accettazione all'utente viene consegnata il foglio di ritiro indicante il numero di chiamata e il numero di ambulatorio.

- I tempi medi di attesa per esecuzione del prelievo dall'accettazione è di circa 10-15 minuti secondo l'affluenza presso tutti i nostri punti di prelievo

• **Ritiro dei referti**

- I referti, secondo le indicazioni della **D.Lgs. 196/03 per la tutela della Privacy**, vengono consegnati in busta chiusa all'interessato previa presentazione del foglio di ritiro.
- Per gli esami di laboratorio: nel foglio di ritiro, che viene consegnato al momento dell'accettazione, sono indicati la data e l'orario previsti per la consegna del referto che avviene per la maggior parte degli esami **entro le 24 ore** dal prelievo.
- È attivo il **servizio di Referti On Line** che permette di vedere e stampare i referti di laboratorio da qualsiasi personal computer collegato ad Internet: per risolvere eventuali problemi che l'utente può riscontrare nell'utilizzo del servizio online è attiva l'**assistenza Helpdesk** dalle 8.00 alle 19.00 dal lunedì al venerdì, dalle 8.00 alle 12.30 il sabato al numero telefonico **049.6225200** o all'indirizzo mail **helpdesk@gruppopavanello.it**
- Per le prestazioni specialistiche di diagnostica per immagini o di poliambulatorio: ove possibile, i referti vengono rilasciati al termine della prestazione con tempi di attesa di **circa 10 minuti**; negli altri casi, i referti vengono consegnati secondo indicazioni del foglio ritiro.
- I referti possono essere ritirati anche da altra persona, se l'interessato autorizza la consegna firmando la **delega** già predisposta nel foglio di ritiro consegnato al momento dell'accettazione e con presentazione di **documento d'identità**.
- L'utente può chiedere all'Accettazione l'invio del **referto a domicilio** previa autorizzazione scritta.

• **Mancato ritiro dei referti**

In base al DGR n. 600 del 13/03/2007, per le prestazioni eseguite in convenzione tramite SSN, qualora il referto non sia stato ritirato (allo sportello o tramite servizio referti on-line) entro 30 gg. dalla data di pronto referto, l'intero costo della prestazione sarà addebitato all'assistito anche se esente tramite comunicazione all'ULSS di pertinenza.

• **Servizi a domicilio:**

- Prelievi ematici, tamponi, consegna di campioni biologici
- Servizi infermieristici
- Servizi di medicina specialistica:
 - Cardiologia: visita specialistica, ECG, Holter cardiaco e pressorio
 - Fisiatria: visita specialistica, manipolazioni vertebrali, terapie manuali
 - Medicina Interna: visita specialistica
 - Neurologia - Psichiatria: visita specialistica
 - Pneumologia: visita specialistica, spirometria

• **Le urgenze:** per qualunque servizio, vengono subito valutate e, se prioritarie, privilegiate ed evase in **tempi rapidi**, sia come esecuzione della prestazione che come consegna dei referti.

• **Disabili:** ogni nostra struttura è facilmente accessibile ai disabili grazie all'abbattimento delle barriere architettoniche.



in convenzione con S.S.N.

• Orario:

prelievo e consegna di campioni biologici senza appuntamento, tutti i giorni, sabato compreso:

Sede di Ponte di Brenta, dalle ore 7.00 alle 10.00, Mira dalle ore 7.00 alle 9.30, altre sedi dalle ore 7.30 alle 9.30.

• Convenzioni:

- Sistema Sanitario Nazionale (S.S.N.)
- Private
- Fondi di Previdenza
- Assicurazioni

• Le Attività del Laboratorio di Analisi Cliniche

L'attività analitica viene svolta dal laboratorio di Rete RDI - Rete Diagnostica Italiana Srl

Secondo Delibera Regione Veneto n° 4052 del 11-12-2007 con le seguenti aree analitiche:

- Chimica Clinica (Enzimi, Metaboliti, Proteine Specifiche, Farmaci, Droghe d'abuso)
- Immunometria (Ormoni, Marcatori Tumorali, Diagnostica delle Epatiti)
- Immunoenzimatica (Anticorpi e antigeni di Agenti Infettivi, Autoimmunità, Allergie, Intolleranze Alimentari)
- Elettroforesi capillare e su Agarosio per lo studio delle Proteine e degli Isoenzimi
- Cromatografia per la diagnostica delle Emoglobinopatie, del Diabete e degli Abusi Alcolici
- Ematologia, Immunoematologia e Citofluorimetria
- Coagulazione e diagnostica delle trombofilie
- Analisi dei gas ematici e dei derivati delle emoglobine
- Analisi chimico-fisica e del sedimento delle urine
- Microbiologia, Parassitologia, Microbiologia molecolare
- Cromatografia Liquida, Gascromatografia, Spettrometria di Massa e di Assorbimento Atomico per Tossicologia Occupazionale
- Citologia Diagnostica e Istopatologia
- Citogenetica e Genetica Molecolare

• La Qualità in primo piano: controlli interni ed esterni vengono sistematicamente eseguiti per garantire la qualità delle indagini analitiche presso il laboratorio di rete RDI - Rete Diagnostica Italiana srl

• Dove:

PADOVA - PONTE DI BRENTA - Via Bravi, 51 - 35129

• Direttore Laboratorio Analisi: Dott.ssa R. Salmi, Biologa - Accettazione: 049.6225211

PADOVA - GUIZZA - Via Alfieri, 13 - 35125

• Direttore Laboratorio Analisi: Dott. G. Pavanello, Medico - Accettazione: 049.687300

PADOVA - DUOMO, centro - Via Dei Soncin, 38 - 35122

• Direttore Laboratorio Analisi: Dott. E. Lanzone, Medico - Accettazione: 049.8755499

PADOVA - ALBIGNASEGO - Via Barbarigo 9/B - 35020

• Direttore Laboratorio Analisi: Dott. E. Lanzone, Medico - Accettazione: 049.8625966

PADOVA - SCROVEGNI - Via Scrovegni, 10 - 35131

• Direttore Laboratorio Analisi: Dott. L. Gerini, Medico - Accettazione: 049.8759311

PADOVA - PIAZZOLA SUL BRENTA - Via Ingresso allo Jutificio, 1 - 35016

• Direttore Laboratorio Analisi: Dott. L. Gerini, Medico - Accettazione: 049.9600680

VENEZIA - MARGHERA - Viale Paolucci 36 - 30175

• Direttore Laboratorio Analisi: Dott. G. Vivan, Biologo - Accettazione: 041.920811

VENEZIA - MIRA - Via Bologna 5/A - 30034

• Direttore Laboratorio Analisi: Dott. C. Rondinella, Biologa - Accettazione: 041.4265883

VENEZIA - DOLO - Via Garibaldi 52 - 30031

• Direttore Laboratorio Analisi: Dott.ssa C. Rondinella, Biologa - Accettazione: 041.412436

• Elenco completo delle prestazioni eseguibili è disponibile presso tutte le nostre sedi oppure nel sito www.gruppopavanello.it alla voce "Elenco Esami Lab Rete"

ALLERGOLOGIA

L'allergologia si occupa della prevenzione, della diagnosi e del trattamento delle allergie, patologie immunitarie caratterizzate da ipersensibilità verso particolari sostanze.



VISITA ALLERGOLOGICA	Albignasego - Ponte di Brenta - Padova Via Scrovegni - Mira
INTOLLERANZE ALIMENTARI (Rast x IgG Specifiche e IgG4 Specifiche)	Presso tutte le sedi
PATCH TEST	Albignasego - Ponte di Brenta - Padova Via Scrovegni - Mira
PRICK TEST	Albignasego - Ponte di Brenta - Padova Via Scrovegni - Mira
TEST PER ALLERGIE INALANTI E ALIMENTI: * convenzionato * Rast per IgE	Presso tutte le sedi

ANDROLOGIA

L'andrologia è la scienza medica che focalizza i propri studi sulla salute sessuale e riproduttiva dell'uomo.

VISITA ANDROLOGICA	Ponte di Brenta - Mira
---------------------------	------------------------

ANESTESIA E RIANIMAZIONE

VISITA ANESTESIOLOGICA	Ponte di Brenta
-------------------------------	-----------------

ANGIOLOGIA

L'angiologia si occupa dello studio dell'anatomia e patologie che colpiscono i vasi sanguigni e quelli linfatici.



VISITA ANGIOLOGICA	Ponte di Brenta - Mira
ECO COLOR DOPPLER ARTERIOSO: arti superiori, arti inferiori	Ponte di Brenta - Mira
ECO COLOR DOPPLER TRONCHI SOVRAORTICI	Ponte di Brenta - Mira
ECO COLOR DOPPLER VASI ADDOMINALI	Ponte di Brenta - Mira
ECO COLOR DOPPLER VENE SPERMATICHE	Ponte di Brenta - Mira
ECO COLOR DOPPLER VENOSO: arti superiori, arti inferiori	Ponte di Brenta - Mira

AUDIOLOGIA

L'Audiologia è quella branca della medicina che si occupa della valutazione clinica dell'orecchio, eseguita da parte del medico specialista audiologo, che ha lo scopo di diagnosticare e trattare i disturbi del sistema uditivo e vestibolare



AUDIOMETRIA

Ponte di Brenta

VISITA AUDIOLOGICA

CARDIOLOGIA

La cardiologia si occupa dello studio, della diagnosi e della cura delle malattie cardiovascolari acquisite o congenite.



VISITA CARDIOLOGICA

** convenzionato*

Ponte di Brenta* - Albignasego - Dolo - Marghera
Padova Via Scrovegni - Padova Via Soncin* - Mira

ECO COLOR DOPPLER CARDIACO

** convenzionato*

Ponte di Brenta* - Mira

ECO COLOR DOPPLER VENOSO, ARTERIOSO TRONCHI SOVRAORTICI

** convenzionato*

Ponte di Brenta* - Mira

ELETTROCARDIOGRAMMA

** convenzionato*

Ponte di Brenta* - Albignasego - Dolo - Marghera
Padova Via Scrovegni - Padova Via Soncin* - Mira

ELETTROCARDIOGRAMMA DA SFORZO AL CICLOERGOMETRO

** convenzionato*

Ponte di Brenta*

ELETTROCARDIOGRAMMA DOPO SFORZO

Ponte di Brenta

HOLTER CARDIACO/PRESSORIO

** convenzionato*

Ponte di Brenta* - Mira

CHECK-UP MEDICO, DIAGNOSI E PREVENZIONE



Il **check-up mirato** e **personalizzato** è senza dubbio il mezzo migliore di prevenzione primaria e secondaria nella medicina d'oggi. Il Servizio offerto nelle nostre strutture vuole essere un utile sussidio al Medico Curante, mettendo a disposizione dell'utente specialisti qualificati in grado di svolgere indagini e prove strumentali efficaci nel valutare lo stato di salute in relazione a generali o particolari fattori di rischio.

CHIRURGIA AMBULATORIALE

- VISITA CHIRURGICA PLASTICA

Consulenza per asportazione di neoplasie cutanee sia a finalità diagnostica che estetica, sul volto e sul corpo (nevi, cisti, lipomi, fibromi, ecc.)

- VISITA PER TRATTAMENTI DI CHIRURGIA ESTETICA

Consulenza per ringiovanimento del volto, chirurgia del seno, chirurgia per modellamento del corpo, trattamenti laser sul volto.

Ponte di Brenta

- INTERVENTI DI CHIRURGIA AMBULATORIALE

- PREVENZIONE MELANOMA CUTANEO

- Chirurgia plastica ricostruttiva ed estetica
- Mappatura digitale nevi

CHIRURGIA VASCOLARE

- VISITA CHIRURGICA SPECIALISTICA

- VISITA CHIRURGICA CON ESAME DOPPLER

- SEDUTA TERAPIA SCLEROSANTE

Ponte di Brenta - Mira

- SEDUTA TERAPIA SCLEROSANTE ECOGUIDATA

DENSITOMETRIA OSSEA - M.O.C. Mineralometria Ossea Computerizzata

La densitometria ossea è una tecnica diagnostica che permette di valutare la densità minerale delle ossa, risultando particolarmente utile nella diagnosi e nel monitoraggio dell'osteoporosi.

- DENSITOMETRIA OSSEA

(femore e colonna lombare o polso)

- DENSITOMETRIA TOTAL BODY

(con analisi della composizione corporea per la valutazione massa magra e massa grassa)

Ponte di Brenta

- MORFOMETRIA VERTEBRALE

DERMATOLOGIA

La dermatologia è la branca della medicina che si occupa della pelle e dei tessuti connessi (peli e capelli, unghie, ghiandole sudorifere ecc.).



VISITA DERMATOLOGICA

Ponte di Brenta - Padova Via Scrovegni - Albignasego - Mira

CRIOTERAPIA

Ponte di Brenta - Padova Via Scrovegni - Albignasego - Mira

DIATERMOCOAGULAZIONE

Albignasego - Mira - Ponte di Brenta

PATCH TEST

Ponte di Brenta - Padova Via Scrovegni

PREVENZIONE MELANOMA CUTANEO

Mappatura nevi

Ponte di Brenta - Padova Via Scrovegni - Albignasego - Mira

- Mappatura nevi con videodermatoscopio computerizzato

Ponte di Brenta

DIAGNOSI PRENATALE

Per diagnosi prenatale si intende l'insieme delle indagini, strumentali e di laboratorio, mediante le quali è possibile monitorare lo stato di salute e di benessere del feto durante il corso della gravidanza.



ECOGRAFIA OSTETRICA 1° TRIMESTRE	Mira
ECOGRAFIA OSTETRICA IN 3D / 4D 1° TRIMESTRE	Ponte di Brenta
ECOGRAFIA GENETICA IN 3D / 4D del 1° trimestre	Ponte di Brenta
ECOGRAFIA CON ULTRASCREEN test genetico non invasivo	Mira- Ponte di Brenta
ECOGRAFIA OSTETRICA IN 3D / 4D MORFOLOGICA DI II LIVELLO	Ponte di Brenta
ECOGRAFIA OSTETRICA IN 3D / 4D DEL 3° TRIMESTRE	Ponte di Brenta
ECOGRAFIA DEL PAVIMENTO PELVICO	Ponte di Brenta
HARMONY TEST <i>test genetico non invasivo</i>	Ponte di Brenta
G-TEST <i>test genetico non invasivo</i>	Ponte di Brenta
G-TEST WHOLE GENOMA <i>test genetico non invasivo</i>	Ponte di Brenta
NEOBONA TEST <i>test genetico non invasivo</i>	Ponte di Brenta

DIAGNOSTICA PER IMMAGINI - RADIOLOGIA

ECOTOMOGRAFIA PEDIATRICA	Ponte di Brenta - Mira
ECOTOMOGRAFIA ADDOME SUPERIORE-INFERIORE-COMPLETO <i>* convenzionato</i>	Ponte di Brenta* - Mira
ECOTOMOGRAFIA APPARATO MUSCOLO TENDINEO	Ponte di Brenta - Mira
ECOTOMOGRAFIA COLLO - TIROIDE <i>* convenzionato</i>	Ponte di Brenta*
ECOTOMOGRAFIA PARTI MOLLI E TESSUTI SUPERFICIALI	Ponte di Brenta - Mira
ECO COLOR DOPPLER ARTERIOSO: arti superiori, arti inferiori	Mira
ECO COLOR DOPPLER TRONCHI SOVRAORTICI	Mira
ECOGRAFIA PELVICA	Ponte di Brenta
ECOGRAFIA PELVICA TRANSVAGINALE	Ponte di Brenta
ECOTOMOGRAFIA PROSTATICA	Ponte di Brenta
ECOTOMOGRAFIA TESTICOLARE	Ponte di Brenta
ECOTOMOGRAFIA TRANSRETTALE	Ponte di Brenta
ECOTOMOGRAFIA PEDIATRICA	Mira

ECOGRAFIA MAMMARIA	Ponte di Brenta
MAMMOGRAFIA <i>* convenzionato</i>	Ponte di Brenta*
ESAME CLINICO-STRUMENTALE DELLE MAMMELLE: mammografia + ecografia mammaria + visita senologica	Ponte di Brenta
RADIOLOGIA CONVENZIONALE <i>* convenzionato</i>	Ponte di Brenta* - Mira
RMN - RISONANZA MAGNETICA NUCLEARE cerebrale; apparato muscolo-scheletrico solo diretta e senza mezzo di contrasto (MDC) <i>* convenzionato</i>	Ponte di Brenta*
TAC - TOMOGRAFIA ASSIALE COMPUTERIZZATA: cerebrale; apparato muscolo-scheletrico solo diretta e senza mezzo di contrasto (MDC) <i>* convenzionato</i>	Ponte di Brenta*
TAC - DENTALSCAN	Ponte di Brenta

Il gruppo dispone nella sede di Ponte di Brenta di apparecchiature TAC e RMN total body di ultima generazione. Sono strumenti in grado di offrire prestazioni eccellenti, tempi rapidi di esecuzione dell'esame ed un notevole comfort per il paziente, considerato che si tratta di macchinari aperti. Per le prestazioni di RMN in total body sia in regime privato che in convenzione è obbligatorio presentare oltre alla richiesta medica anche il modulo consenso informato scaricabile anche dal nostro sito internet www.gruppopavanello.it

- **I referti vengono rilasciati su supporto digitale o su lastra**
- **Referenti** Direttore Responsabile **Dott. Enrico Proto**, specialista in Radiologia, tel. **049.6225211**



DIETOLOGIA, SCIENZA DELL'ALIMENTAZIONE E DIETETICA

In un contesto multidisciplinare, vengono allestiti protocolli dietologici personalizzati per il trattamento dei comuni dismetabolismi quali obesità, sovrappeso e sottopeso, diabete, ipercolesterolemia, ipertrigliceridemia, iperuricemia, intolleranze alimentari, e per esigenze individuali, come avviene negli sportivi.



VISITA DIETOLOGICA

Ponte di Brenta - Dolo - Marghera
Padova Via Scrovegni - Albignasego - Mira

ENDOCRINOLOGIA

L'endocrinologia è una branca della medicina interna che si occupa degli ormoni che regolano le nostre funzioni biologiche e metaboliche.



VISITA ENDOCRINOLOGICA

Ponte di Brenta - Mira

GENETICA MEDICA

La genetica medica si occupa dello studio e della diagnosi delle malattie genetiche. Essa è orientata alla formulazione della diagnosi clinica di malattia genetica e alla consulenza genetica al fine di valutare l'eventuale rischio riproduttivo per il paziente e la sua famiglia. Il genetista è anche chiamato a svolgere un ruolo diagnostico e preventivo per alcune delle più frequenti malattie, come quelle cardiovascolari e tumorali.



VISITA GENETICA MEDICA

Ponte di Brenta

NEUROENDOCRINOLOGIA

VISITA SPECIALISTICA

Ponte di Brenta - Padova Via Scrovegni

FISIATRIA E RIABILITAZIONE - FISIOKINESITERAPIA

La fisioterapia è la branca della medicina che si occupa della terapia fisica e in particolare della riabilitazione motoria.

VISITA FISIATRICA

Ponte di Brenta

FISIOTERAPIA STRUMENTALE

ELETTROTHERAPIA:

- Elettrostimolazione, per terapia antalgica e per elettrodiagnosi.
- Trattamenti con correnti in bassa e media frequenza.

LASERTERAPIA:

- Trattamento a IR per terapia antalgica generale.
- Trattamento con laser alta potenza luce fredda.

UTRASUONOTERAPIA:

- Terapia US antinfiammatoria ed antiedemigena a 1 e 3 MHz.

MAGNETOTERAPIA:

- Trattamento locale o total body a scopo antinfiammatorio e per il consolidamento delle fratture.

TECARTERAPIA:

- Sistema di ultima generazione ad elevato potere antalgico e biostimolante attivo sulla componente muscolare, nervosa e articolare.

TERAPIA MANUALE

- Massoterapia
- Linfodrenaggio
- Manipolazione fasciale
- Manipolazione vertebrale (manu medica)

RIABILITAZIONE

- Riabilitazione funzione (pre e post intervento chirurgico)
- Riabilitazione funzione (post trauma)
- Riabilitazione posturale
- Riabilitazione Neuromotoria
- Riabilitazione sportiva
- Attività di mantenimento



• **Referenti** Direttore Responsabile **Dott. Conz Roberto**, specialista in Fisiatria, tel. 049.6225330

GASTROENTEROLOGIA

La gastroenterologia si occupa dello studio delle malattie del tratto gastrointestinale. Studia gli organi interessati grazie soprattutto a procedure endoscopiche con le quali procede alla diagnosi e successivamente al trattamento di queste patologie.



VISITA GASTROENTOROLOGICA

Ponte di Brenta - Mira

GINECOLOGIA

La ginecologia è una branca della medicina che si occupa dello studio della fisiologia e delle patologie dell'apparato riproduttivo femminile.



VISITA GINECOLOGICA

Ponte di Brenta - Padova Via Soncin
Padova Via Scrovegni - Mira

VISITA OSTETRICA

Ponte di Brenta - Padova Via Soncin
Padova Via Scrovegni - Mira

BIOPSIA

** convenzionato (solo esame)*

Ponte di Brenta* - Padova Via Soncin*
Padova Via Scrovegni* - Mira

CITOLOGIA ENDOMETRIALE

** convenzionato (solo esame)*

Ponte di Brenta* - Padova Via Soncin*
Padova Via Scrovegni* - Mira

CITOLOGIA MAMMARIA

** convenzionato (solo esame)*

Ponte di Brenta* - Padova Via Soncin*
Padova Via Scrovegni* - Mira

COLPOCITOLOGIA

** convenzionato (solo esame)*

Ponte di Brenta* - Padova Via Soncin*
Padova Via Scrovegni* - Mira

COLPOSCOPIA

Ponte di Brenta - Padova Via Soncin
Padova Via Scrovegni - Mira

ECOGRAFIA PELVICA

Ponte di Brenta - Mira

ECOGRAFIA PELVICA TRANSVAGINALE

Ponte di Brenta - Mira

ISTEROSCOPIA

Ponte di Brenta

ISTEROSCOPIA DIAGNOSTICA

Ponte di Brenta

ISTEROSCOPIA OPERATIVA

Ponte di Brenta

ISTEROSONOSALPINGOGRAFIA

Ponte di Brenta

MEDICINA DEL LAVORO



La medicina del lavoro si occupa della prevenzione, della diagnosi e della cura delle malattie causate dalle attività lavorative.

Ponte di Brenta - Marghera - Albignasego - Dolo - Mira

MEDICINA DELLO SPORT

È una branca della medicina rivolta all'educazione, alla salute, alla prevenzione e mantenimento del benessere fisico ed alla valutazione dello stato funzionale complessivo dei soggetti sani e/o al ripristino, diagnosi e cura delle patologie curabili con il movimento programmato o derivate da una pratica sportiva compiuta in modo scorretto.

LA MEDICINA DELLO SPORT

IL SERVIZIO SI RIVOLGE A TUTTI GLI ATLETI ED IN PARTICOLARE:

- Atleti Professionisti
- Atleti Agonisti Maggiore e Minorenni
- Atleti Non Agonisti ed Amatoriali
- Studenti ammessi alle fasi Nazionali Agonistiche dei Giochi Sportivi Studenteschi e della Gioventù
- Atleti con riconosciute patologie cardiache e con patologie diabetiche
- Atleti con disabilità motorie



- VISITA MEDICO-SPORTIVA

- CERTIFICAZIONE DI IDONEITÀ ALLA PRATICA SPORTIVA AGONISTICA E NON

Ponte di Brenta - Mira

- DIAGNOSI ED EVENTUALI CURE DI PATOLOGIE RILEVATE

MEDICINA ESTETICA

La medicina estetica si occupa di migliorare la qualità della vita di chi vive un disagio per un inestetismo. Inoltre propone un programma di prevenzione e terapia dell'invecchiamento generale e cutaneo e si occupa della correzione degli inestetismi dell'intero organismo.

- TRATTAMENTO CORPO
Mesoterapia (omotossicologica)
per cellulite o adiposità localizzata

Ponte di Brenta - Mira

- RADIOFREQUENZA
per cellulite o adiposità localizzata



MEDICINA INTERNA

La medicina interna si occupa della diagnosi e terapia non chirurgica di tutti gli organi e sistemi "interni"

VISITA INTERNISTICA

Ponte di Brenta



MALATTIE DEL METABOLISMO MINERALE - ENDOCRINOLOGIA

- VISITA SPECIALISTICA PER:
MALATTIE DEL METABOLISMO MINERALE
OSTEOPATIE METABOLICHE
OSTEOPOROSI - MORBO DI PAGET
- DENSITOMETRIA OSSEA
(femore e colonna lombare o polso)
- DENSITOMETRIA TOTAL BODY
(con analisi della composizione corporea)
- MORFOMETRIA VERTEBRALE

Ponte di Brenta



NEUROLOGIA

La neurologia studia le patologie del sistema nervoso centrale; del sistema periferico somatico e del sistema nervoso periferico autonomo. Le conoscenze neurologiche si basano sulle scoperte realizzate nel campo delle neuroscienze, l'insieme degli studi scientificamente condotti sul sistema nervoso.

- VISITA NEUROLOGICA
- ELETTROMIOGRAFIA

Ponte di Brenta

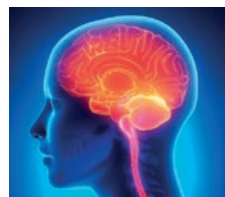

OCULISTICA

L'oculistica è la branca della medicina che si occupa di prevenzione, diagnosi e terapia sia medica sia chirurgica delle malattie dell'apparato visivo, ovvero dell'occhio e dei suoi annessi, della correzione dei vizi refrattivi e delle patologie visive correlate.



VISITA OCULISTICA

Albignasego - Padova Via Scrovegni - Ponte di Brenta - Mira

CAMPO VISIVO

Padova Via Scrovegni

FONDO OCULARE

Albignasego - Padova Via Scrovegni - Ponte di Brenta - Mira

PACHIMETRIA

Ponte di Brenta

TONOMETRIA

Albignasego - Padova Via Scrovegni - Ponte di Brenta - Mira

ORTOPEDIA

L'ortopedia è la disciplina medica specializzata nella diagnosi e nel trattamento sia chirurgico che non chirurgico dei problemi del sistema locomotore e delle relative patologie.

VISITA ORTOPEDICA

Ponte di Brenta
Padova Via Scrovegni
Albignasego - Mira



OTORINOLARINGOIATRIA

L'Otorinolaringoiatria (ORL) è la branca della medicina che ha per oggetto lo studio dell'orecchio, del naso, della gola e delle strutture ad essi correlate situate nel capo e nel collo.

Si occupa in particolare della diagnosi, cura, prevenzione e riabilitazione delle patologie funzionali.



VISITA ORL	Ponte di Brenta - Mira
AUDIOMETRIA	Ponte di Brenta - Mira
AUDIOMETRIA IN CABINA SILENTE	Ponte di Brenta - Mira
ESAME OTOVESTIBOLARE	Ponte di Brenta - Mira
ESAME VESTIBOLARE CON VIDEONISTAGMOSCOPIA	Ponte di Brenta

OSTEOPOROSI - ENDOCRINOLOGIA

- VISITA SPECIALISTICA PER:
MALATTIE DEL METABOLISMO MINERALE
OSTEOPATIE METABOLICHE
OSTEOPOROSI - MORBO DI PAGET
 - DENSITOMETRIA OSSEA
(femore e colonna lombare o polso)
 - DENSITOMETRIA TOTAL BODY
(con analisi della composizione corporea)
 - MORFOMETRIA VERTEBRALE
- Ponte di Brenta

PEDIATRIA

La pediatria è il ramo della medicina relativo allo studio e prevenzione delle malattie dell'infanzia.



- | | |
|-------------------|-----------------|
| VISITA PEDIATRICA | Ponte di Brenta |
|-------------------|-----------------|

PNEUMOLOGIA

La pneumologia è quella branca della medicina che studia le malattie dell'apparato respiratorio.



- | | |
|-----------------------|------------------------|
| - SPIROMETRIA | Ponte di Brenta - Mira |
| - VISITA PNEUMOLOGICA | Padova Via Scrovegni |

PODOLOGIA

La podologia è una branca della medicina che si occupa delle malattie e dei disturbi che riguardano i piedi.

- CONSULENZA PODOLOGICA
- TRATTAMENTO PODOLOGICO
- VALUTAZIONI POSTURALI CON
- PEDANA BAROPODOMETRICA

Ponte di Brenta - Mira



PROCREAZIONE MEDICALMENTE ASSISTITA

Con l'espressione Procreazione medicalmente assistita (Pma) si intendono le tecniche mediche e di laboratorio che aiutano il processo di fecondazione

- CONSULENZA PER PROCREAZIONE
- MEDICALMENTE ASSISTITA

Ponte di Brenta - Mira



PROCTOLOGIA

Si occupa in particolare di Rieducazione del Pavimento Pelvico, settore di notevole importanza per la quantità di discipline interessate: la Proctologia per l'incontinenza fecale di vario grado, iatrogena, idiopatica, senile, neuropatica, da sindrome del perineo discendente o di altra etiologia; l'Urologia per incontinenza urinaria; la Ginecologia per incontinenza fecale e urinaria post-partum; la Chirurgia per pazienti sottoposti ad interventi di chirurgia generale con demolizione retto-anale, prima e dopo l'intervento di ricanalizzazione.

- VISITA PROCTOLOGICA
- ANOSCOPIA, RETTOSCOPIA
- FOTOCOAGULAZIONI IR

Ponte di Brenta - Mira



PSICHIATRIA - PSICOLOGIA - PSICOTERAPIA

Diagnosi e trattamento (sia farmacologico che psicoterapico breve) dei disturbi ansiosi e depressivi, dell'alimentazione e di coppia. Varie le discipline del settore: psichiatria, psicologia, psicologia medica, psicologia clinica, psicoterapia cognitivo-comportamentale. Bambino - Adolescente - Adulto - Anziano



- VISITA PSICHIATRICA

Padova Via Scrovegni - Dolo - Ponte di Brenta - Mira

- PRESTAZIONE PSICOLOGIA CLINICA

Ponte di Brenta - Mira

- PRESTAZIONE PSICOTERAPIA

Ponte di Brenta

PSICONEUROENDOCRINOLOGIA

- VISITA SPECIALISTICA

Ponte di Brenta - Padova Via Scrovegni

REUMATOLOGIA

La reumatologia è la branca della medicina che ha per oggetto lo studio e la cura delle malattie reumatiche, cioè un gruppo di affezioni acute e croniche, a carico dell'apparato locomotore e in generale di tutti i tessuti connettivi dell'organismo, in passato complessivamente indicate con il termine generico di reumatismi.

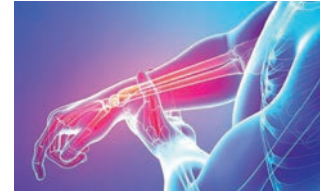

VISITA REUMATOLOGICA

Mira - Ponte di Brenta

SENOLOGIA

La senologia è la branca della medicina che studia le malattie della mammella.

ECOGRAFIA MAMMARIA

Ponte di Brenta - Mira

MAMMOGRAFIA

** convenzionato*

Ponte di Brenta* - Mira

ESAME CLINICO-STRUMENTALE
DELLE MAMMELLE: mammografia +
ecografia mammaria + visita senologica

Ponte di Brenta



TERAPIA DEL DOLORE

La terapia del dolore è una disciplina della medicina che si occupa della diagnosi e della cura del dolore.

TRATTAMENTI ANTALGICI

Ponte di Brenta - Mira



UROLOGIA

L'urologia il ramo della medicina che si occupa dello studio e del trattamento delle malattie dell'apparato urinario.

VISITA UROLOGICA

Ponte di Brenta - Marghera - Mira

UROFLUSSOMETRIA

Ponte di Brenta



UROLOGIA PEDIATRICA

La dott.ssa Chiozza Maria Laura specialista in urologia pediatrica si occupa presso questa struttura di inquadrare e trattare adeguatamente i problemi urologici in particolare enuresi notturna in età pediatrica e adolescenziale

VISITA UROLOGICA PEDIATRICA
PER ENURESI NOTTURNA E DISFUNZIONI
MINZIONALI IN ETÀ PEDIATRICA

Ponte di Brenta



ALLERGOLOGIA Dott.ssa Bernardis Paola - Dott. Casotto Stefano

ANDROLOGIA Prof. Bonanni Guglielmo

ANGIOLOGIA Dott. Mellone Giovanni

CARDIOLOGIA Dott. Calvello Umberto - Dott. Grasso Floriano - Dott.ssa Miorelli Manuela
Dott.ssa Rotundo Maristella - Dott. Sturaro Maurizio

DENSITOMETRIA OSSEA - M.O.C. Prof. Luisetto Giovanni

DERMATOLOGIA Dott.ssa Negra Annamaria - Dott.ssa Peruzzo Stefania

DIAGNOSTICA PER IMMAGINI - RADIOLOGIA Dott.ssa Cannito Mirella - Prof. Fiore Davide
Dott. Gongolo Alfredo - Dott. Guiotto Renato - Dott. Proto Enrico - Dott. Saggio Giancarlo - Dott. Talenti Enrico

DIETOLOGIA, SCIENZA DELL'ALIMENTAZIONE E DIETETICA Dott.ssa Chiarelli Cristina
Dott. Pinton Stefano - Dott.ssa Presotto Cristina

DOPPLER VASCOLARI Dott. Gongolo Alfredo - Dott. Mellone Giovanni

ENDOCRINOLOGIA Prof. Bonanni Guglielmo - Prof. Luisetto Giovanni

NEUROENDOCRINOLOGIA Dott.ssa Sonino Nicoletta

FISIATRIA E RIABILITAZIONE - FISIOKINESITERAPIA Dott. Conz Roberto

GASTROENTEROLOGIA Dott. Vecchiati Umberto

GINECOLOGIA Dott.ssa Dal Magro Liliana

MEDICINA DEL LAVORO Dott. Bonato Bernardo - Dott.ssa Calcagni Paola Grazia - Dott.ssa Cardin Daniela
Dott.ssa Di Rocco Carmela - Dott.ssa Di Tommaso Angela - Dott. Fabrello Andrea Luigi
Dott.ssa Gaiardo Alessandra - Dott. Lunardi Nicola - Dott. Meduri Francesco - Dott. Padoan Michele
Dott. Pardo Fabio - Dott. Terribile Alessandro

MEDICINA DELLO SPORT Dott. Norbiato Camillo - Dott. Poli di Spilimbergo Guido

MEDICINA ESTETICA Dott. Pinton Stefano

MEDICINA INTERNA Prof. Semplicini Andrea

MALATTIE DEL METABOLISMO MINERALE - ENDOCRINOLOGIA Prof. Luisetto Giovanni

NEUROLOGIA Dott. Gentile Bruno

OCULISTICA Dott. Bertoja Enrico - Dott.ssa Corradini Raffaella - Dott. Lepore Paolo - Dott. Montanari Mario

ORTOPEDIA Dott. Poli Di Spilimbergo Guido

OSTEOPOROSI - ENDOCRINOLOGIA Prof. Luisetto Giovanni

PEDIATRIA Dott. Del Torso Stefano

PNEUMOLOGIA Dott. Franco Roberto

PROCTOLOGIA Dott. Passarella Luca

PSICHIATRIA - PSICOLOGIA - PSICOTERAPIA Dott.ssa Balzan Laura - Dott.ssa Belaise Carlotta
Dott. Gentile Bruno - Dott. Ramacciotti Daniele - Dott.ssa Raffi Anna Rita - Dott.ssa Staccini Laura

PSICONEUROENDOCRINOLOGIA Dott.ssa Sonino Nicoletta

SENOLOGIA Dott.ssa Cannito Mirella - Dott.ssa De Mari Giuliana - Dott. Gongolo Alfredo
Dott. Guiotto Renato - Dott. Proto Enrico - Dott. Talenti Enrico

UROLOGIA Dott. Bastianello Paolo - Dott.ssa Guidoni Elisa

ALLERGOLOGIA Dott. Casotto Stefano

ANDROLOGIA Prof. Bonanni Guglielmo - Dott. De Besi Leopoldo

ANESTESIA E RIANIMAZIONE Dott. Zagato Franco

ANGIOLOGIA Dott. Di Giacomo Ezio

AUDIOLOGIA Dott.ssa Bonaconsa Amanda

CARDIOLOGIA Dott. Corfini Alberto - Dott. Grasso Floriano

Dott. Mazzocca Guglielmo - Dott.ssa Rotundo Maristella

CHIRURGIA AMBULATORIALE Dott. Salloum Gabriele

CHIRURGIA VASCOLARE Dott. Spreafico Giorgio

DERMATOLOGIA Dott. Bellotti Massimo - Dott. Caroti Amedeo - Dott. Grandesso Marco

Dott. Lunardon Lorenzo - Dott. Maccà Paolo - Dott.ssa Sansò Gesuella - Dott. Salloum Gabriele

DIAGNOSI PRENATALE Dott. Anis Omar - Dott.ssa Capuzzo Denise - Dott. Caroti Solvenio

Dott.ssa Bellussi Federica - Dott. Di Giovanni Francesco - Dott. Ferraresso Antonio - Dott. Grisolia Giampaolo

Dott. Poli Renzo - Dott.ssa Rampon Michela - Dott.ssa Resente Chiara - Dott.ssa Salsi Ginevra

DIAGNOSTICA PER IMMAGINI - RADIOLOGIA Dott.ssa De Mari Giuliana - Prof. Fiore Davide

Dott. Gongolo Alfredo - Dott. Proto Enrico - Dott. Talenti Enrico

DIETOLOGIA, SCIENZA DELL'ALIMENTAZIONE E DIETETICA Dott. Pinton Stefano

ENDOCRINOLOGIA Prof. Bonanni Guglielmo - Dott. De Besi Leopoldo

GASTROENTEROLOGIA Dott. Chinello Lovero

GENETICA MEDICA Dott.ssa Ardenghi Patrizia

GINECOLOGIA Dott. Anis Omar - Dott.ssa Avogadro Alessandra - Dott.ssa Capuzzo Denise

Dott. Caroti Solvenio - Dott. Ferraresso Antonio - Dott. Poli Renzo - Dott.ssa Rampon Michela

Dott.ssa Resente Chiara - Dott. Tredese Flavio - Dott. Vitale Giuseppe

MEDICINA DEL LAVORO Dott.ssa Bettini Carla - Dott. Bonato Bernardo - Dott.ssa Calcagni Paola Grazia

Dott.ssa Di Rocco Carmela - Dott.ssa Di Tommaso Angela - Dott. Fabrello Andrea Luigi - Dott.ssa Gaiardo Alessandra

Dott. Leo Oliviero - Dott. Meduri Francesco - Dott. Padoan Michele - Dott. Pardo Fabio - Dott. Terribile Alessandro

MEDICINA DELLO SPORT Dott. Caberlotto Diego - Dott. Norbiato Camillo - Dott. Poli di Spilimbergo Guido

MEDICINA ESTETICA Dott. Pinton Stefano

MEDICINA INTERNA Dott. Tosi Sergio

NEUROLOGIA Dott. Gentile Bruno - Dott. Monti Fabrizio

OCULISTICA Dott.ssa Busana Roberta - Dott. Di Gregorio Marco - Dott.ssa Kotsafti Olympia

Dott. Lepore Paolo - Dott. Montanari Mario - Dott. Scavazza Michele - Dott.ssa Trimboli Stefania

ORTOPEDIA Dott. Candiotta Sergio - Dott. Moro Simone - Dott. Poli Di Spilimbergo Guido

Dott. Rioda Angelo - Dott. Visonà Enrico

OTORINOLARINGOIATRIA Dott.ssa Aielli Federica - Dott. Armato Enrico

Dott. Cazzador Diego - Dott. Piantoni Silvio

PNEUMOLOGIA Dott. Franco Roberto

PODOLOGIA Dott. Bruno Massimiliano

PROCREAZIONE MEDICALMENTE ASSISTITA Dott.ssa Capuzzo Denise

Dott. Ferraresso Antonio - Dott. Nalon Massimo - Dott. Poli Renzo - Dott. Velasco Carandente Josè Miguel

PROCTOLOGIA Dott. Passarella Luca

PSICHIATRIA - PSICOLOGIA - PSICOTERAPIA Dott.ssa Balzan Laura - Prof. Fava Giovanni

Dott. Gentile Bruno - Dott.ssa Guidi Jenni - Prof.ssa Rafanelli Chiara - Prof.ssa Tomba Elena

REUMATOLOGIA Dott.ssa Carraro Valeria - Dott. Gazzetto Gabriele

SENOLOGIA Dott.ssa De Mari Giuliana - Dott. Talenti Enrico

TERAPIA DEL DOLORE Dott. Spinella Filippo

UROLOGIA Dott. Paolo Bastianello - Dott.ssa Guidoni Elisa

UROLOGIA PEDIATRICA Dott.ssa Chiozza Maria Laura

ANNOTAZIONI

SERVIZI SANITARI

ANALISI DI LABORATORIO

DIAGNOSTICA PER IMMAGINI - RISONANZA MAGNETICA - TAC

FISIATRIA E RIABILITAZIONE - FISIOKINESITERAPIA

MEDICINA DEL LAVORO

MEDICINA DELLO SPORT

POLIAMBULATORIO:

ALLERGOLOGIA
ANDROLOGIA
ANESTESIA E RIANIMAZIONE
ANGIOLOGIA
AUDIOLOGIA
CARDIOLOGIA
CHECK-UP MEDICO, DIAGNOSI E PREVENZIONE
CHIRURGIA AMBULATORIALE
CHIRURGIA VASCOLARE
DENSITOMETRIA OSSEA - M.O.C. Mineralometria Ossea
Computerizzata
DERMATOLOGIA
DIAGNOSI PRENATALE
DIETOLOGIA, SCIENZA DELL'ALIMENTAZIONE
E DIETETICA
ENDOCRINOLOGIA
NEUROENDOCRINOLOGIA
GASTROENTEROLOGIA
GENETICA MEDICA
GINECOLOGIA
MEDICINA ESTETICA
MEDICINA INTERNA
MALATTIE DEL METABOLISMO
MINERALE - ENDOCRINOLOGIA
NEUROLOGIA
OCULISTICA
ORTOPEDIA
OSTEOPOROSI - ENDOCRINOLOGIA
OTORINOLARINGOIATRIA
PEDIATRIA
PNEUMOLOGIA
PODOLOGIA
PROCREAZIONE MEDICALMENTE ASSISTITA
PROCTOLOGIA
PSICHIATRIA - PSICOLOGIA MEDICA - PSICOLOGIA
PSICOTERAPIA
PSICONEUROENDOCRINOLOGIA
REUMATOLOGIA
SENOLOGIA
TERAPIA DEL DOLORE
UROLOGIA
UROLOGIA PEDIATRICA

PRENOTAZIONI

ANALISI MEDICHE PAVANELLO

PADOVA LOC. PONTE DI BRENTA
Via Bravi, 51
Tel. 049 6225200

DIAGNOSTICA PAVANELLO

MIRA (VE) - Via Bologna, 5/A
Tel. 041 424700

ALTRE SEDI

PADOVA

DUOMO
Via Dei Soncin 38 Tel. 049 8755499
SCROVEGNI
Via Scrovegni 10/A Tel. 049 8759311
GUIZZA
Via Alfieri 13 Tel. 049 687300
ALBIGNASEGO
Via Barbarigo 9 Tel. 049 8625966
PIAZZOLA SUL BRENTA
Via Ingresso Jutificio 1 Tel. 049 9600680

VENEZIA

MARGHERA
Via Paolucci 36 Tel. 041 920811
DOLO
Via Garibaldi 52 Tel. 041 412436

*info@gruppopavanello.it
www.gruppopavanello.it*