

# DIAGNOSTICA PAVANELLO

CARTA DEI SERVIZI

# GRUPPO PAVANELLO SANITÀ

## PRESENZA NEL TERRITORIO

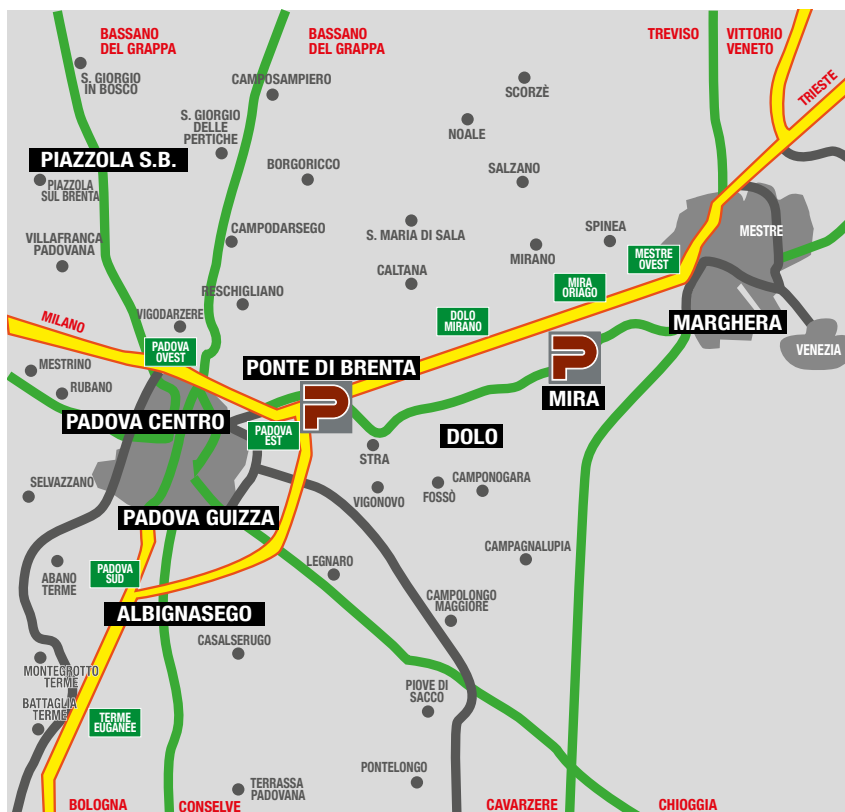

---

**DIAGNOSTICA PAVANELLO SRL**

tel. 049.6225200

**PADOVA PONTE DI BRENTA** Via Bravi, 49  
**VENEZIA MIRA** Via Bologna, 5/A

tel. 049.6225201-202  
tel. 041.424700

## COME LEGGERE LA CARTA DEI SERVIZI



### INDICAZIONI GENERALI

SIGNIFICATO DELLA CARTA DEI SERVIZI	pag. 3
PROFILO DI DIAGNOSTICA PAVANELLO SRL	pag. 4
DOVE SIAMO	pag. 4
TELEFONO ED ORARIO D'APERTURA DELLE STRUTTURE	pag. 5
ORGANIGRAMMA DI DIAGNOSTICA PAVANELLO SRL	pag. 6
I NOSTRI SERVIZI	pag. 7
AMMINISTRAZIONE - SEDE LEGALE - INFORMATICA - CED	pag. 8
POLITICA DELLA QUALITÀ E SEGNALAZIONE RECLAMI	pag. 9

### SPECIALITÀ POLIAMBULATORIALI

ALLERGOLOGIA	pag. 10
ANDROLOGIA	pag. 10
ANESTESIA E RIANIMAZIONE	pag. 10
ANGIOLOGIA	pag. 10
AUDIOLOGIA	pag. 11
CARDIOLOGIA	pag. 11
CHECK-UP MEDICO, DIAGNOSI E PREVENZIONE	pag. 12
CHIRURGIA AMBULATORIALE	pag. 12
CHIRURGIA VASCOLARE	pag. 12
DERMATOLOGIA	pag. 13
DIAGNOSI PRENATALE	pag. 14
DIAGNOSTICA PER IMMAGINI - RADIOLOGIA	pag. 15
DIETOLOGIA, SCIENZA DELL'ALIMENTAZIONE E DIETETICA	pag. 16
ENDOCRINOLOGIA	pag. 16
GASTROENTEROLOGIA	pag. 16
GENETICA MEDICA	pag. 16
GINECOLOGIA	pag. 17

*segue* **SPECIALITÀ POLIAMBULATORIALI**

MEDICINA DEL LAVORO	pag. 20
MEDICINA DELLO SPORT	pag. 20
MEDICINA ESTETICA	pag. 21
MEDICINA INTERNA	pag. 21
NEUROLOGIA	pag. 21
OCULISTICA	pag. 22
ORTOPEDIA	pag. 23
OTORINOLARINGOIATRIA	pag. 23
PNEUMOLOGIA	pag. 24
PODOLOGIA	pag. 24
PROCREAZIONE MEDICALMENTE ASSISTITA	pag. 24
PROCTOLOGIA	pag. 25
PSICHIATRIA - PSICOLOGIA MEDICA - PSICOLOGIA PSICOTERAPIA	pag. 25
REUMATOLOGIA	pag. 25
SENOLOGIA	pag. 26
TERAPIA DEL DOLORE	pag. 26
UROLOGIA	pag. 26
UROLOGIA PEDIATRICA	pag. 26

**BENESSERE DONNA**

BENESSERE DONNA	pag. 27
BENESSERE IN MENOPAUSA	pag. 27
DIAGNOSI E CURA STERILITÀ DI COPPIA	pag. 28
PRESTAZIONI TERAPEUTICHE DI PROCREAZIONE MEDICALMENTE ASSISTITA	pag. 29
DIAGNOSI PRENATALE E COUNSELING GENETICO	pag. 32
PREVENZIONE ONCOLOGICA - CHIRURGIA GINECOLOGICA	pag. 33
SESSUALITÀ RESPONSABILE	pag. 34

**MEDICINA DEL LAVORO - SERVIZI ALLE AZIENDE**

INTRODUZIONE ALLA MEDICINA DEL LAVORO	pag. 35
PRESTAZIONI OFFERTE	pag. 36
CONVENZIONI E PROMOZIONE DELLA SALUTE	pag. 36

## INDICAZIONI GENERALI

## IN CHE PROSPETTIVA LA NOSTRA CARTA DEI SERVIZI SODDISFA LE ESIGENZE DELL'UTENTE?

- **È un patto scritto tra strutture sanitarie ed utenti.** La carta garantisce un'attiva partecipazione ed una proficua collaborazione mirante ad innalzare gli standard qualitativi dei servizi offerti. Essa si rivolge anche agli operatori di **Diagnostica Pavanello srl**, impegnandoli in prima linea nel soddisfacimento del patto stipulato con l'utente.
- **Indica un servizio di qualità.** La **Politica della Qualità**, sempre perseguita dal nostro gruppo, ha trovato nella **Certificazione** un importante traguardo che però obbliga al mantenimento, anzi, al miglioramento continuo, della Qualità stessa per mezzo di **controlli e verifiche periodiche**.
- **Contiene molte informazioni ed indicazioni, generali e particolari, di facile consulto.** La Carta rappresenta un aiuto concreto all'utente sui servizi offerti di **Diagnostica Pavanello srl**. Vuole essere uno strumento critico di confronto mediante il quale, attraverso un dialogo costruttivo, attuare eventuali azioni correttive per migliorare le prestazioni offerte. Con la Carta dei Servizi, **Diagnostica Pavanello srl** si impegna a tutelare e a promuovere i diritti dei Cittadini Utenti, a perseguire, grazie ai principi fondamentali ispiratori, il continuo miglioramento del servizio, rendendolo sempre più vicino e rispondente alle loro esigenze.

## SIGNIFICATO DELLA CARTA DEI SERVIZI

**Diagnostica Pavanello srl** ha recepito e fatto proprio quanto emanato dal Consiglio dei Ministri, ovvero i principi fondamentali che ispirano la stesura e divulgazione della **Carta dei Servizi**, documento che regola i rapporti tra i Cittadini Utenti e gli Enti eroganti prestazioni sanitarie:

- 1) UGUAGLIANZA ED IMPARZIALITÀ:** i servizi e le prestazioni sono forniti secondo regole uguali per tutti, senza discriminazione d'età, sesso, lingua, religione, status sociale, opinioni politiche, condizioni di salute.
- 2) RISPETTO:** ogni utente deve essere assistito e trattato con premura, cortesia ed attenzione, nel rispetto della persona e della sua dignità.
- 3) DIRITTO DI SCELTA:** l'utente ha diritto, secondo le normative vigenti, di scegliere liberamente tra i soggetti che erogano il servizio.
- 4) PARTECIPAZIONE:** l'utente ha il diritto di presentare reclami, istanze, osservazioni; di accedere alle informazioni e di proporre suggerimenti per migliorare il servizio.
- 5) EFFICACIA ED EFFICIENZA:** i servizi e le prestazioni devono essere forniti mediante un uso ottimale delle risorse secondo i più aggiornati standard di qualità; devono essere adottate tutte le misure idonee per soddisfare in modo tempestivo i bisogni dell'utente, evitando sprechi che graverebbero sulla collettività.
- 6) CONTINUITÀ:** l'erogazione delle prestazioni deve essere garantita con carattere di continuità, senza interruzioni. Qualora si renda necessario, per imprescindibili esigenze, sospendere temporaneamente alcuni servizi, saranno adottate idonee misure volte ad alleviare i disagi per gli utenti.

## PROFILO DI DIAGNOSTICA PAVANELLO SRL

**Diagnostica Pavanello srl** opera nel settore dei Servizi Sanitari sin dal 1975. Oggi il nostro gruppo si ritrova leader del settore grazie ad una oculata politica di marketing, ma soprattutto grazie alla messa in atto di un lungo e costoso, anche in termini di impegno morale, processo di qualità. **Diagnostica Pavanello srl**, infatti, può ora offrire queste **credenziali**:

- **Convenzioni:** con i maggiori gruppi Assicurativi Sanitari, Fondi di Previdenza, Associazioni, Aziende private.
- **Presenza nelle province di Padova e Venezia con due strutture:**

**PADOVA**  
Ponte di Brenta

**VENEZIA**  
Mira

### DOVE SIAMO

Forti garanzie ed alta qualità in tutte le strutture:  
dotazione di apparecchiature di eccellente livello; alto grado di computerizzazione; lettura ottica;  
costante verifica di controlli di qualità, sempre più estesi e mirati;  
personale qualificato e professionisti di provata esperienza, con coordinamento unificato;  
orari d'apertura ampi per tutto l'anno; aperto anche il sabato;  
certificazione UNI EN ISO 9001

### PADOVA

#### PONTE DI BRENTA

Via Bravi 49 - tel. 049 6225201-202

- **Con mezzi propri:** la struttura è situata ad un Km dall'uscita Padova Est dell'Autostrada Venezia-Milano-Bologna, dove appare indicazione a destra per Ponte di Brenta percorrendo la Via principale San Marco per circa 1 Km fino al semaforo della Piazza Centrale, con la chiesa. Da qui a sinistra inizia Via Bravi, da percorrere per circa duecento metri, subito dopo l'ufficio postale a sinistra.
- **Con mezzi pubblici:** fermata Autobus ACAP n.18, ACTV da Venezia e SITA da Treviso in Via San Marco all'altezza della Piazza, all'inizio di Via Bravi.  
Stazione FF.SS. a Ponte di Brenta con fermata treni locali e stazione principale nella zona Est di Padova, a meno di 3 km.
- **Parcheggio:** riservato agli utenti nella strada privata e nel piazzale dietro la Struttura; a 100 mt. in Piazza Barbato vicino alla Chiesa con disco orario 2 ore, sabato solo fino alle 11.00; a 100 mt. verso Padova in via Podestarile parcheggio privato a pagamento; a 200 mt. verso Venezia ai piedi del cavalcavia sul Brenta gratuito.

### VENEZIA

#### MIRA

Via Bologna 5/A - tel. 041.424700

- **Con mezzi propri:** la struttura è situata sulla Riviera del Brenta, sulla strada Nazionale che collega Padova con Venezia, comodamente raggiungibile via autostrada con la nuova uscita Mira-Oriago. Provenendo invece da Padova, da cui dista circa 15 Km, oppure dall'uscita Dolo dell'Autostrada Milano-Venezia a 6 Km circa, si deve percorrere la strada Nazionale che costeggia il fiume Brenta sino ad oltrepassare il Comune di Mira e prestare attenzione sulla destra a Via Bologna, prima di Mira Porte.
- **Con mezzi pubblici:** fermata Autobus ACTV e SITA Padova-Venezia all'inizio di Via Bologna, con alta frequenza.
- **Parcheggio:** in prossimità della struttura.

**TELEFONO ED ORARIO D'APERTURA DELLE STRUTTURE**

**PADOVA - PONTE DI BRENTA - Via Bravi, 49 - 35129**  
[diagnostica.pavanello@gruppopavanello.it](mailto:diagnostica.pavanello@gruppopavanello.it)

**ORARIO D'APERTURA**

- **Accettazione:** dalle ore 7.30 alle ore 19.30 da lunedì a venerdì  
dalle ore 7.30 alle ore 12.30 sabato

- Andrologia
- Audiologia
- Chirurgia plastica ricostruttiva ed estetica - Prevenzione melanoma cutaneo con mappatura nei - Interventi di chirurgia ambulatoriale - Visista per trattamenti di chirurgia estetica
- Diagnosi e Cura dell'infertilità di coppia
- Diagnosi prenatale: Ecografia Genetica con Bi-test (Ultrascreen), Ecografie morfologiche e della crescita in 3D/4D, Amniocentesi, Villocentesi, Harmony Test e G-Test, Consulenza genetica prenatale
- Ecografie ginecologiche e ostetriche
- Endocrinologia
- Genetica medica
- Ginecologia
- Medicina interna
- Oculistica
- Ortopedia
- Otorinolaringoiatria
- Reumatologia
- Servizi Benessere Donna
- Urologia
- Urologia pediatrica

*Poliambulatorio*  
**049.6225201-202**

- Procreazione medicalmente assistita di I°, II° e III° livello  
[procreazione.assistita@gruppopavanello.it](mailto:procreazione.assistita@gruppopavanello.it)

*Procreazione Medico Assistita*  
**049.6225201-202**

**VENEZIA - MIRA - Via Bologna 5/a - 30034**  
[mira@gruppopavanello.it](mailto:mira@gruppopavanello.it)

**ORARIO D'APERTURA**

- **Accettazione:** dalle ore 7.30 alle ore 12.30 da lunedì a sabato  
dalle ore 14.30 alle ore 19.00 da lunedì a venerdì

**Diagnostica per immagini:**

- Radiologia
- Ecografia
- Mammografia

**Poliambulatorio:**

- Allergologia
- Andrologia
- Angiologia
- Cardiologia ECG - Ecocolor Doppler cardiaco - Holter cardiaco e pressorio
- Consulenza di Chirurgia Vascolare e terapie sclerosanti
- Dermatologia
- Doppler Vascolari
- Endocrinologia
- Gastroenterologia
- Ginecologia e ecografie ginecologiche
- Holter Cardiaco e Holter pressorio
- Medicina dello Sport 1° e 2° livello
- Neurologia e Elettromiografia
- Neurofisiopatologia - Elettroencefalogrammi e potenziali evocati
- Oculistica
- Ortopedia
- Otorinolaringoiatria
- Proctologia, Idrocolonerapia, Riabilitazione del pavimento pelvico
- Psichiatria / Psicologia
- Reumatologia
- Scienza dell'alimentazione e Dietologia
- Terapia del dolore
- Urologia

*Centralino*  
**041.424700** tasto 1  
*Fax*  
**041.424738**

**Servizi alle Aziende** [mira.mdl@gruppopavanello.it](mailto:mira.mdl@gruppopavanello.it)

- Medicina del Lavoro
- Sicurezza e Igiene sul Lavoro

*Centralino*  
**041.424700** tasto 2  
*Fax*  
**041.5609938**

**Direttore Sanitario**

Dott.ssa Susanna Pavanello

***PADOVA - PONTE DI BRENTA - Via Bravi, 49 - 35129***

Direttore Responsabile Procreazione  
Medicalmente Assistita

Dott. Renzo Poli

***VENEZIA - MIRA - Via Bologna 5/A - 30034***

Direttore Diagnostica per Immagini

Dott. Enrico Proto

Direttore Medicina del Lavoro

Dott. Andrea Luigi Fabrello

Direttore Medicina dello Sport

Dott. Diego Caberlotto



## I NOSTRI SERVIZI

• **Servizi con prenotazione:** Presso la sede di Ponte di Brenta è presente il Centro Unico di Prenotazione (**call center**) attivo dal lunedì al venerdì dalle 8.00 alle 19.00 e il sabato dalle 8.00 alle 12.30 al n. **049 6225200**

Gli operatori possono prenotare in tutte le sedi di **Diagnostica Pavanello srl** fornendo sempre la soluzione migliore all'utente in base alla residenza e/o alla scelta della sede.

Contattando il call center è possibile prenotare per le branche specialistiche previste in regime privato.

Tutti gli operatori sono in grado di fornire informazioni sulle prestazioni erogate da **Diagnostica Pavanello srl** (Diagnostica per immagini, Poliambulatorio, Diagnosi Prenatale, Procreazione Medicalmente Assistita, Consulenza, Monitoraggio), indicare tempi di attesa, costi e tariffe, eventuali preparazioni particolari, modulistiche obbligatorie e modalità di accettazione, inviare SMS di promemoria degli appuntamenti, risolvere problematiche di helpdesk relative al servizio, gestire eventuali modifiche e/o disdette di prenotazioni già effettuate.

Tali informazioni possono essere fornite anche contattando gli operatori all'indirizzo e-mail



• **Prenotazioni:**

L'utente può prenotare recandosi personalmente allo sportello della sede negli orari di apertura, oppure telefonicamente al Centro Unico Prenotazioni (**call center**) al n. **049 6225200** attivo dal lunedì al venerdì dalle 8.00 alle 19.00 e il sabato dalle 8.00 alle 12.30.

L'operatore richiede all'utente i dati necessari alla prenotazione: cognome, nome, data di nascita, comune di nascita e di residenza, recapito telefonico ed eventuale indirizzo email per l'invio di apposita modulistica.

È necessario munirsi di:

- Tessera sanitaria e/o codice fiscale;

Inoltre, per alcune prestazioni, due giorni lavorativi prima della data dell'appuntamento, al fine di garantire un servizio di qualità, viene inviato un SMS di promemoria con l'indicazione di giorno, ora e sede di erogazione della prestazione prenotata e, in caso di prestazioni particolari, un ulteriore SMS con la relativa documentazione da esibire.

• **Disdette:**

Se non è possibile presentarsi all'appuntamento è necessario informare per tempo la struttura secondo queste indicazioni:

Comunicazione entro 24 ore dalla data dell'appuntamento sia per visite che per esami strumentali;

La disdetta può avvenire recandosi personalmente allo sportello negli orari di apertura, oppure telefonicamente al Centro Unico Prenotazioni (call center) al n. 049 6225200 attivo dal lunedì al venerdì dalle 8.00 alle 19.00 e il sabato dalle 8.00 alle 12.30 (fuori orario è possibile lasciare un messaggio nella segreteria telefonica), oppure tramite indirizzo e-mail: [diagnostica.pavanello@pavanellogroup.it](mailto:diagnostica.pavanello@pavanellogroup.it)

• **Servizi di Accettazione:** I Servizi di Accettazione di **Diagnostica Pavanello srl** rappresentano il primo approccio dell'utente alle strutture che operano nel territorio del Padovano e del Veneziano per tutti i servizi sanitari erogati.

Tali Strutture sono collegate tra loro in tempo reale, via telematica e con servizio diretto.

Il fine ultimo del servizio di Accettazione è la piena soddisfazione dell'utente. Pertanto, il Responsabile delle Accettazioni e la Direzione coordinano il personale addetto, le modalità operative, la qualità del servizio e quant'altro possa dare soddisfazione all'utente. Per l'espletamento delle operazioni di accettazioni il tempo mediamente necessario è di 15 minuti secondo l'affluenza.

All'arrivo in Struttura l'utente deve rivolgersi direttamente all'apposito sportello.

Tutte le operazioni di trattamento dei dati personali avvengono secondo la vigente normativa **D.Lgs. 196/03 per la tutela della Privacy**.

All'utente viene consegnato, quando previsto, il foglio per il ritiro referti con spazio riservato ad eventuale delega che deve essere presentata corredata del documento d'identità del delegato al momento del ritiro.

• **Gli addetti all'Accettazione di Diagnostica Pavanello srl**

- sono identificati da cartellini con nome e qualifica ben evidenziati sulle divise;
- hanno il compito di ottimizzare i tempi coordinando anche più prestazioni per evitare pause ingiustificate;
- hanno l'obbligo di informare l'utente su eventuali imprevisti uomo e/o macchinario che dovessero comportare dei ritardi o rinvii;
- sono abilitati all'incasso degli importi relativi alle prestazioni sanitarie effettuate nell'ambito della struttura, con emissione computerizzata di fattura a numerazione progressiva automatica. I pagamenti possono avvenire tramite contanti, carta di credito, bancomat e assegni
- sono in grado di fornire informazioni dettagliate su: prestazioni specialistiche, diagnostica strumentale e per immagini, tempi d'attesa per l'esecuzione prestazioni e per la consegna dei referti.

**• Servizi a domicilio:**

- Servizi infermieristici:
  - ECG, Holter cardiaco e pressorio
- Servizi di medicina specialistica:
  - Neurologia - Psichiatria: visita specialistica
  - Pneumologia: visita specialistica, spirometria

• **Le urgenze:** per qualunque servizio, vengono subito valutate e, se prioritarie, privilegiate ed evase in **tempi rapidi**, sia come esecuzione della prestazione che come consegna dei referti.

• **Disabili:** ogni nostra struttura è facilmente accessibile ai disabili grazie all'abbattimento delle barriere architettoniche.

**AMMINISTRAZIONE – SEDE LEGALE – INFORMATICA – CED****• Uffici amministrativi e contabili**

Nella sede centrale di Padova, Ponte di Brenta, sono concentrati gli uffici amministrativi e contabili di **Diagnostica Pavanello srl**.

- L'attività ed il coordinamento tra le varie strutture nonché i rapporti con fornitori e clienti sono attuati dagli operatori della Direzione Economico Gestionale.

**• Partita i.v.a.**

- **Diagnostica Pavanello s.r.l.:** p. i.v.a. 00176340289

**• Contatti con la sede legale**

- Indirizzo: via Bravi, 51 - Ponte di Brenta (Padova) - 35129
- Centralino: 049.6225260
- Fax 049.6225296
- **Indirizzo web:** <http://www.gruppopavanello.it>
- **E-mail:** [diagnostica.pavanello@pavanellogroup.it](mailto:diagnostica.pavanello@pavanellogroup.it)
- **Pec:** [diagnostica.riviera@legalmail.it](mailto:diagnostica.riviera@legalmail.it)

**• Il Centro Informatico**

Si tratta di un apparato di sistema comune a tutte le strutture di **Diagnostica Pavanello srl**, necessario per l'archiviazione ed il trattamento dei dati nel pieno rispetto della privacy. Il sistema informatico in uso è stato appositamente studiato e continuamente implementato da programmatori interni all'azienda, ottenendo uno strumento personalizzato e rispondente alle esigenze aziendali.

**• Il Centro Elaborazione Dati (CED)**

Si tratta di una fitta rete di comunicazione che si avvale di Banche Dati, garantisce l'emissione standardizzata di referti in tutte le strutture, il collegamento diretto con le apparecchiature di laboratorio e di diagnostica strumentale specialistica, la gestione completa di Servizi alle Aziende, l'emissione di documenti di carattere fiscale, la conservazione di banche dati per la formazione di archivi storici. L'elaborazione dei dati permette di avere continuamente statistiche e proiezioni che vengono utilizzate per programmazioni e valutazioni in diversi ambiti.

- Sede del CED: via Bravi, 51 - Ponte di Brenta (Padova) - 35129
- Centralino 049.6225211
- **Indirizzo web:** <http://www.gruppopavanello.it>
- **E-mail:** [supporto.ced@gruppopavanello.it](mailto:supporto.ced@gruppopavanello.it)

## POLITICA DELLA QUALITÀ E SEGNALAZIONE RECLAMI

**Diagnostica Pavanello srl** opera secondo la **Norma UNI EN ISO 9001**, garantendo all'utente un'organizzazione di persone e di mezzi capace di fornire un servizio di elevata qualità corrispondente alle più esigenti aspettative.

È politica del *gruppo* offrire servizi che soddisfino ogni bisogno ed ogni attesa iniziale e successiva degli utenti in relazione al prezzo convenuto.

È oramai assodato che un continuo miglioramento della Qualità ed affidabilità dei servizi si ottiene più facilmente attraverso la **prevenzione dei problemi**, piuttosto che tramite il controllo a posteriori o la loro correzione, ed attraverso il coinvolgimento e l'impegno del personale dipendente, il cui contributo al raggiungimento di tali obiettivi è determinante.

La verifica dell'applicazione della norma UNI EN ISO 9001 ed il suo mantenimento nel tempo è determinata dall'attività "Assicurazione della Qualità". **Diagnostica Pavanello srl** ha istituito un **servizio Ricerca Qualità**, di cui fanno parte i Responsabili dei vari settori. Qui ogni operatore porta le indicazioni, esperienze, valutazioni della propria sezione.

In tal modo, per ogni settore vengono individuati degli **Indicatori di Qualità**, parametri tenuti costantemente sotto controllo. Pertanto, ogni struttura, mansione, servizio, prestazione, possiede degli Indicatori di Qualità che, per mezzo di dati precisi e inconfutabili, forniscono mappe che indicano quanto quel servizio si discosti dallo status qualitativamente ottimale in precedenza stabilito. Grazie a questi dati si può intervenire per le opportune correzioni e migliorie. In questo processo di controllo e verifica rientrano non solo le valutazioni dei tempi d'attesa, dei reclami e di quant'altro appare evidente all'utente, ma molte altre valutazioni riguardanti la manutenzione delle attrezzature, il controllo dei materiali, la taratura delle strumentazioni, la formazione del personale, ecc.: tutti elementi che concorrono alla creazione di un prodotto di Qualità.

I parametri di Qualità sono la base sulla quale vengono costruiti gli **Indicatori di Produttività**, necessari per valutare ed analizzare ogni processo in modo globale, anche mediante interventi correttivi drastici.

Le strutture con sistema di qualità certificata sono: - Diagnostica Pavanello srl



### • Perché i reclami?

Il confronto con l'utente è il vero momento di crescita in un'azienda come la nostra. Le aspettative degli utenti devono corrispondere necessariamente ai servizi offerti. Ecco perché **Diagnostica Pavanello srl** mette a disposizione presso le proprie strutture, un questionario di valutazione sul servizio offerto dal titolo "**indagine di gradimento**", allo scopo di far emergere eventuali disservizi accaduti. I reclami vengono inseriti periodicamente nel sistema informatico, fornendo così alla Direzione Generale e alle varie Direzioni di settore un archivio storico statistico che consente di valutare, capire ed elevare i propri standard di qualità. Si invita l'utente ad avanzare sempre un reclamo scritto, anche anonimo: il reclamo verbale infatti potrebbe essere fatto all'addetto sbagliato e in un momento non adatto e non trovare seguito, oppure essere riferito in modo inesatto. Qualora si desidera ricevere una risposta, è necessario indicare sul reclamo il proprio nome, cognome ed indirizzo: la Direzione Generale garantisce il massimo riserbo e tempi per la risposta che comunque non dovranno superare quelli previsti dalle normative vigenti.

### • Dove sporgere reclamo?

Presso ognuna delle nostre strutture è presente un apposito contenitore per la raccolta dei reclami, adiacente l'Accettazione.

### • Eventi di grave entità

Qualora si dovesse verificare un grave episodio, determinato nell'ambito delle strutture di **Diagnostica Pavanello srl**, si invita l'utente a contattare l'Ufficio Reclami / Relazioni con il Pubblico:

Tel. **049.6225218** - Centralino **049.6225211**

e-mail: [reclami@pavanellogroup.it](mailto:reclami@pavanellogroup.it)

## ALLERGOLOGIA

L'allergologia si occupa della prevenzione, della diagnosi e del trattamento delle allergie, patologie immunitarie caratterizzate da ipersensibilità verso particolari sostanze.



<b>VISITA ALLERGOLOGICA</b>	Dott. Casotto Stefano	Mira
<b>INTOLLERANZE ALIMENTARI</b> (Rast x IgG Specifiche e IgG4 Specifiche)	<i>Prelievo ematico</i>	
<b>TEST PER ALLERGIE INALANTI E ALIMENTI</b>	<i>Prelievo ematico</i>	
<b>PATCH TEST</b>	Dott. Bellotti Massimo	Ponte di Brenta
	Dott. Casotto Stefano	Mira
<b>PRICK TEST</b>	Dott. Casotto Stefano	Mira

## ANDROLOGIA

L'andrologia è la scienza medica che focalizza i propri studi sulla salute sessuale e riproduttiva dell'uomo.

<b>VISITA ANDROLOGICA</b>	Dott. De Besi Leopoldo	Ponte di Brenta
	Prof. Bonanni Guglielmo	Mira

## ANESTESIA E RIANIMAZIONE

<b>VISITA ANESTESIOLOGICA</b>	Dott. Zagato Franco	Ponte di Brenta
-------------------------------	---------------------	-----------------

## ANGIOLOGIA

L'angiologia si occupa dello studio dell'anatomia e patologie che colpiscono i vasi sanguigni e quelli linfatici.



<b>VISITA ANGIOLOGICA</b>	Dott. Di Giacomo Ezio	Mira
<b>ECO COLOR DOPPLER ARTERIOSO:</b> arti superiori, arti inferiori		
<b>ECO COLOR DOPPLER TRONCHI SOVRAORTICI</b>		
<b>ECO COLOR DOPPLER VASI ADDOMINALI</b>		
<b>ECO COLOR DOPPLER VENOSO:</b> arti superiori, arti inferiori		

## AUDIOLOGIA

L'Audiologia è quella branca della medicina che si occupa della valutazione clinica dell'orecchio, eseguita da parte del medico specialista audiologo, che ha lo scopo di diagnosticare e trattare i disturbi del sistema uditivo e vestibolare



**AUDIOMETRIA**

Dott.ssa Bonaconsa Amanda

Ponte di Brenta

**VISITA AUDIOLOGICA**

## CARDIOLOGIA

La cardiologia si occupa dello studio, della diagnosi e della cura delle malattie cardiovascolari acquisite o congenite.



**VISITA CARDIOLOGICA**

Dott. Corfini Alberto

Mira

Dott. Grasso Floriano

Mira

Dott. Mazzocca Guglielmo

Ponte di Brenta

Dott.ssa Rotundo Maristella

Mira

**ECO COLOR DOPPLER CARDIACO**

Dott. Corfini Alberto

Mira

Dott. Mazzocca Guglielmo

Ponte di Brenta

Dott.ssa Rotundo Maristella

Mira

**ECO COLOR DOPPLER VENOSO,  
ARTERIOSO TRONCHI SOVRAORTICI**

Dott. Di Giacomo Ezio

Mira

**ELETTROCARDIOGRAMMA**

Dott. Corfini Alberto

Mira

Dott. Grasso Floriano

Mira

Dott. Mazzocca Guglielmo

Ponte di Brenta

Dott.ssa Rotundo Maristella

Mira

**ELETTROCARDIOGRAMMA DA  
SFORZO AL CICLOERGOMETRO**

Dott. Mazzocca Guglielmo

Ponte di Brenta

**HOLTER CARDIACO/PRESSORIO**

Dott. Corfini Alberto

Mira

Dott. Grasso Floriano

## CHECK-UP MEDICO, DIAGNOSI E PREVENZIONE



Il **check-up mirato e personalizzato** è senza dubbio il mezzo migliore di prevenzione primaria e secondaria nella medicina d'oggi. Il Servizio offerto nelle nostre strutture vuole essere un utile sussidio al Medico Curante, mettendo a disposizione dell'utente specialisti qualificati in grado di svolgere indagini e prove strumentali efficaci nel valutare lo stato di salute in relazione a generali o particolari fattori di rischio.

## CHIRURGIA AMBULATORIALE

### - VISITA CHIRURGICA PLASTICA

Consulenza per asportazione di neoformazioni cutanee sia a finalità diagnostica che estetica, sul volto e sul corpo (nevi, cisti, lipomi, fibromi, ecc.)

### - VISITA PER TRATTAMENTI DI CHIRURGIA ESTETICA

Consulenza per ringiovanimento del volto, chirurgia del seno, chirurgia per modellamento del corpo, trattamenti laser sul volto.

### - INTERVENTI DI CHIRURGIA AMBULATORIALE

### - PREVENZIONE MELANOMA CUTANEO

- Chirurgia plastica ricostruttiva ed estetica
- Mappatura digitale nevi

Dott. Salloum Gabriele

Ponte di Brenta

## CHIRURGIA VASCOLARE

### - VISITA CHIRURGICA SPECIALISTICA

### - VISITA CHIRURGICA CON ESAME DOPPLER

### - SEDUTA TERAPIA SCLEROSANTE

### - SEDUTA TERAPIA SCLEROSANTE ECOGUIDATA

Dott. Giorgio Spreafico

Ponte di Brenta  
Mira

## DERMATOLOGIA

La dermatologia è la branca della medicina che si occupa della pelle e dei tessuti connessi (peli e capelli, unghie, ghiandole sudorifere ecc.).



<b>VISITA DERMATOLOGICA</b>	Dott. Bellotti Massimo	Ponte di Brenta
	Dott. Caroti Amedeo	Ponte di Brenta Mira
	Dott. Grandesso Marco	Mira
	Dott. Lunardon Lorenzo	Mira
	Dott.ssa Sansò Gesuella	Mira
<b>CRIOTERAPIA</b>	Dott. Bellotti Massimo	Ponte di Brenta
	Dott. Grandesso Marco	Mira
	Dott. Lunardon Lorenzo	Mira
	Dott.ssa Sansò Gesuella	Mira
<b>DIATERMOCOAGULAZIONE</b>	Dott. Bellotti Massimo	Ponte di Brenta
	Dott. Grandesso Marco	Mira
	Dott. Lunardon Lorenzo	Mira
	Dott.ssa Sansò Gesuella	Mira
<b>PATCH TEST</b>	Dott. Bellotti Massimo	Ponte di Brenta
<b>PREVENZIONE MELANOMA CUTANEO</b> • Mappatura nevi	Dott. Bellotti Massimo	Ponte di Brenta
	Dott. Caroti Amedeo	Ponte di Brenta Mira
	Dott. Grandesso Marco	Mira
	Dott. Lunardon Lorenzo	Mira
	Dott.ssa Sansò Gesuella	Mira
• Mappatura nevi con videodermatoscopio computerizzato	Dott. Salloum Gabriele	Ponte di Brenta

Per diagnosi prenatale si intende l'insieme delle indagini, strumentali e di laboratorio, mediante le quali è possibile monitorare lo stato di salute e di benessere del feto durante il corso della gravidanza.



<b>ECOGRAFIA OSTETRICA I° TRIMESTRE</b>	Dott. Anis Omar	Mira
	Dott.ssa Capuzzo Denise	Mira
	Dott. Caroti Solvenio	Mira
	Dott. Ferraresso Antonio	Mira
<b>ECOGRAFIA OSTETRICA IN 3D / 4D I° TRIMESTRE</b>	Dott.ssa Bellussi Federica	Ponte di Brenta
	Dott. Di Giovanni Francesco	Ponte di Brenta
	Dott. Ferraresso Antonio	Ponte di Brenta
	Dott. Grisolia Giampaolo	Ponte di Brenta
	Dott. Poli Renzo	Ponte di Brenta
	Dott.ssa Rampon Michela	Ponte di Brenta
<b>ECOGRAFIA GENETICA IN 3D / 4D del 1° trimestre</b>	Dott.ssa Bellussi Federica Dott. Di Giovanni Francesco Dott. Grisolia Giampaolo Dott.ssa Rampon Michela	Ponte di Brenta
<b>ECOGRAFIA CON ULTRASCREEN test genetico non invasivo</b>	Dott. Anis Omar	Mira
	Dott.ssa Bellussi Federica	Ponte di Brenta
	Dott. Di Giovanni Francesco	Ponte di Brenta
	Dott. Grisolia Giampaolo	Ponte di Brenta
	Dott.ssa Rampon Michela	Ponte di Brenta
<b>ECOGRAFIA OSTETRICA IN 3D / 4D MORFOLOGICA DI II LIVELLO</b>	Dott.ssa Bellussi Federica Dott. Di Giovanni Francesco Dott. Grisolia Giampaolo Dott.ssa Rampon Michela	Ponte di Brenta
<b>ECOGRAFIA OSTETRICA IN 3D / 4D DEL 3° TRIMESTRE</b>	Dott.ssa Bellussi Federica Dott. Di Giovanni Francesco Dott. Grisolia Giampaolo Dott.ssa Rampon Michela	Ponte di Brenta
<b>ECOGRAFIA DEL PAVIMENTO PELVICO</b>	Dott.ssa Bellussi Federica	Ponte di Brenta
<b>HARMONY TEST</b> *vedi pag. 32 <i>test genetico non invasivo</i>	Prelievo ematico	Ponte di Brenta
<b>G-TEST</b> *vedi pag. 32 <i>test genetico non invasivo</i>	Prelievo ematico	Ponte di Brenta
<b>G-TEST WHOLE GENOMA</b> *vedi pag. 32 <i>test genetico non invasivo</i>	Prelievo ematico	Ponte di Brenta
<b>NEOBONA TEST</b> *vedi pag. 32 <i>test genetico non invasivo</i>	Prelievo ematico	Ponte di Brenta



<b>VILLOCENTESI GRAVIDANZE SINGOLE E MULTIPLE</b>	Dott. Di Giovanni Francesco	Ponte di Brenta
	Dott. Grisolia Giampaolo	
<b>AMNIOCENTESI GRAVIDANZE SINGOLE E MULTIPLE</b>	Dott. Di Giovanni Francesco	Ponte di Brenta
	Dott. Grisolia Giampaolo	
<b>SCREENING E DIAGNOSI GENETICA PRENATALE</b> <b>PluriGenTEST™ 1</b> *vedi pag. 32 MALATTIE MENDELIANE - FIBROSI CISTICA - ATROFIA MUSCOLARE SPINALE (SMA) - SORDITÀ NEUROSENSORIALE - SINDROME X FRAGILE (FRAXA) <b>PluriGenTEST™ 3</b> *vedi pag. 32 DIAGNOSI PRENATALE - CARIOTIPO - PGT3™ OLIGOARRAY PER LA DIAGNOSI PRENATALE - FETAL2: CARIOTIPO + PGT3™ PER IL CARIOTIPO MOLECOLARE	Prelievo ematico	Ponte di Brenta
<b>APPROFONDIMENTI DI GENETICA MOLECOLARE A RICHIESTA</b> *vedi pag. 32	Prelievo ematico	Tutte le sedi

## DIAGNOSTICA PER IMMAGINI - RADIOLOGIA

La diagnostica per immagini, o imaging biomedico, riunisce in sé tutte le tecniche mediante le quali si possono visualizzare gli organi e le strutture interne del corpo umano.



<b>RADIOLOGIA CONVENZIONALE</b>	Dott.ssa De Mari Giuliana Prof. Fiore Davide Dott. Gongolo Alfredo Dott. Proto Enrico Dott. Talenti Enrico	Mira
<b>ECOTOMOGRAFIA ADDOME SUPERIORE-INFERIORE-COMPLETO</b>	Dott.ssa De Mari Giuliana Dott. Talenti Enrico	Mira
<b>ECOTOMOGRAFIA APPARATO MUSCOLO TENDINEO</b>	Dott. Talenti Enrico	Mira
<b>ECOTOMOGRAFIA PARTI MOLLI E TESSUTI SUPERFICIALI</b>	Dott. Talenti Enrico	Mira
<b>ECOTOMOGRAFIA PEDIATRICA</b>	Dott. Talenti Enrico	Mira
<b>ECO COLOR DOPPLER ARTERIOSO: arti superiori, arti inferiori</b>	Dott. Gongolo Alfredo	Mira
<b>ECO COLOR DOPPLER TRONCHI SOVRAORTICI</b>	Dott. Gongolo Alfredo	Mira

• **I referti vengono rilasciati su supporto digitale o su lastra**

• **Referenti** Direttore Responsabile **Dott. Enrico Proto**, specialista in Radiologia, tel. 041.424700

## DIETOLOGIA, SCIENZA DELL'ALIMENTAZIONE E DIETETICA

In un contesto multidisciplinare, vengono allestiti protocolli dietologici personalizzati per il trattamento dei comuni dismetabolismi quali obesità, sovrappeso e sottopeso, diabete, ipercolesterolemia, ipertrigliceridemia, iperuricemia, intolleranze alimentari, e per esigenze individuali, come avviene negli sportivi.



VISITA DIETOLOGICA

Dott. Pinton Stefano

Mira

## ENDOCRINOLOGIA

L'endocrinologia è una branca della medicina interna che si occupa degli ormoni che regolano le nostre funzioni biologiche e metaboliche.



VISITA ENDOCRINOLOGICA

Prof. Bonanni Guglielmo

Mira

Dott. De Besi Leopoldo

Ponte di Brenta

## GASTROENTEROLOGIA

La gastroenterologia si occupa dello studio delle malattie del tratto gastrointestinale. Studia gli organi interessati grazie soprattutto a procedure endoscopiche con le quali procede alla diagnosi e successivamente al trattamento di queste patologie.



VISITA GASTROENTEROLOGICA

Dott. Chinello Lovero

Mira

## GENETICA MEDICA

La genetica medica si occupa dello studio e della diagnosi delle malattie genetiche. Essa è orientata alla formulazione della diagnosi clinica di malattia genetica e alla consulenza genetica al fine di valutare l'eventuale rischio riproduttivo per il paziente e la sua famiglia. Il genetista è anche chiamato a svolgere un ruolo diagnostico e preventivo per alcune delle più frequenti malattie, come quelle cardiovascolari e tumorali.



VISITA GENETICA MEDICA

Dott.ssa Ardenghi Patrizia

Ponte di Brenta

**GINECOLOGIA - vedi "BENESSERE DONNA", pag. 27**

La ginecologia è una branca della medicina che si occupa dello studio della fisiologia e delle patologie dell'apparato riproduttivo femminile.



<b>BIOPSIA</b>	Dott. Anis Omar	Mira
	Dott.ssa Avogadro Alessandra	Ponte di Brenta
	Dott.ssa Capuzzo Denise	Mira
	Dott. Caroti Solvenio	Mira
	Dott. Ferraresso Antonio	Ponte di Brenta Mira
	Dott. Poli Renzo	Ponte di Brenta
	Dott.ssa Resente Chiara	Ponte di Brenta
	Dott. Vitale Giuseppe	Mira
<b>CITOLOGIA ENDOMETRIALE</b>	Dott. Anis Omar	Mira
	Dott.ssa Avogadro Alessandra	Ponte di Brenta
	Dott.ssa Capuzzo Denise	Mira
	Dott. Caroti Solvenio	Mira
	Dott. Ferraresso Antonio	Ponte di Brenta Mira
	Dott. Poli Renzo	Ponte di Brenta
	Dott.ssa Rampon Michela	Ponte di Brenta
	Dott.ssa Resente Chiara	Ponte di Brenta
<b>CITOLOGIA MAMMARIA</b>	Dott. Anis Omar	Mira
	Dott.ssa Avogadro Alessandra	Ponte di Brenta
	Dott.ssa Capuzzo Denise	Mira
	Dott. Caroti Solvenio	Mira
	Dott. Ferraresso Antonio	Ponte di Brenta Mira
	Dott. Poli Renzo	Ponte di Brenta
	Dott.ssa Rampon Michela	Ponte di Brenta
	Dott.ssa Resente Chiara	Ponte di Brenta
Dott. Vitale Giuseppe	Mira	

**COLPOCITOLOGIA**

Dott. Anis Omar	Mira
Dott.ssa Avogadro Alessandra	Ponte di Brenta
Dott.ssa Capuzzo Denise	Mira
Dott. Caroti Solvenio	Mira
Dott. Ferraresso Antonio	Ponte di Brenta Mira
Dott. Poli Renzo	Ponte di Brenta
Dott.ssa Rampon Michela	Ponte di Brenta
Dott.ssa Resente Chiara	Ponte di Brenta
Dott. Vitale Giuseppe	Mira
Dott. Tredese Flavio	Ponte di Brenta

**COLPOSCOPIA**

Dott. Anis Omar	Mira
Dott.ssa Avogadro Alessandra	Ponte di Brenta
Dott.ssa Capuzzo Denise	Mira
Dott. Caroti Solvenio	Mira
Dott. Ferraresso Antonio	Ponte di Brenta Mira
Dott. Poli Renzo	Ponte di Brenta
Dott.ssa Rampon Michela	Ponte di Brenta
Dott.ssa Resente Chiara	Ponte di Brenta
Dott. Vitale Giuseppe	Mira

**ECOGRAFIA PELVICA**

Dott. Anis Omar	Mira
Dott.ssa Capuzzo Denise	Mira
Dott. Caroti Solvenio	Mira
Dott.ssa De Mari Giuliana	Mira
Dott. Ferraresso Antonio	Ponte di Brenta Mira
Dott. Poli Renzo	Ponte di Brenta
Dott.ssa Rampon Michela	Ponte di Brenta
Dott.ssa Resente Chiara	Ponte di Brenta
Dott. Talenti Enrico	Ponte di Brenta Mira

**ECOGRAFIA PELVICA  
TRANSVAGINALE**

Dott. Anis Omar	Mira
Dott.ssa Capuzzo Denise	Mira
Dott. Caroti Solvenio	Mira
Dott. Ferraresso Antonio	Ponte di Brenta Mira
Dott. Poli Renzo	Ponte di Brenta
Dott.ssa Rampon Michela	Ponte di Brenta
Dott.ssa Resente Chiara	Ponte di Brenta

**VISITA GINECOLOGICA**

Dott. Anis Omar	Mira
Dott.ssa Avogadro Alessandra	Ponte di Brenta
Dott.ssa Capuzzo Denise	Mira
Dott. Caroti Solvenio	Mira
Dott. Ferraresso Antonio	Ponte di Brenta Mira
Dott. Poli Renzo	Ponte di Brenta
Dott.ssa Rampon Michela	Ponte di Brenta
Dott.ssa Resente Chiara	Ponte di Brenta
Dott. Tredese Flavio	Ponte di Brenta
Dott. Vitale Giuseppe	Mira

**VISITA OSTETRICA**

Dott. Anis Omar	Mira
Dott.ssa Avogadro Alessandra	Ponte di Brenta
Dott.ssa Capuzzo Denise	Mira
Dott. Caroti Solvenio	Mira
Dott. Ferraresso Antonio	Ponte di Brenta Mira
Dott. Poli Renzo	Ponte di Brenta
Dott.ssa Rampon Michela	Ponte di Brenta
Dott.ssa Resente Chiara	Ponte di Brenta
Dott. Tredese Flavio	Ponte di Brenta
Dott. Vitale Giuseppe	Mira

**ISTEROSCOPIA**

Dott. Poli Renzo	Ponte di Brenta
------------------	-----------------

**ISTEROSCOPIA DIAGNOSTICA**

Dott. Poli Renzo	Ponte di Brenta
------------------	-----------------

**ISTEROSCOPIA OPERATIVA**

Dott. Poli Renzo	Ponte di Brenta
------------------	-----------------

**ISTEROSONOSALPINGOGRAFIA**

Dott. Poli Renzo	Ponte di Brenta
------------------	-----------------



## MEDICINA DEL LAVORO - vedi pag. 35

La medicina del lavoro si occupa della prevenzione, della diagnosi e della cura delle malattie causate dalle attività lavorative.



Dott.ssa Bettini Carla  
 Dott. Bonato Bernardo  
 Dott.ssa Calcagni Paola Grazia  
 Dott.ssa Di Rocco Carmela  
 Dott.ssa Di Tommaso Angela  
 Dott. Fabrello Andrea Luigi  
 Dott.ssa Gaiardo Alessandra  
 Dott. Leo Oliviero  
 Dott. Meduri Francesco  
 Dott. Padoan Michele  
 Dott. Pardo Fabio  
 Dott. Terribile Alessandro

Mira

## MEDICINA DELLO SPORT

È una branca della medicina rivolta all'educazione, alla salute, alla prevenzione e mantenimento del benessere fisico ed alla valutazione dello stato funzionale complessivo dei soggetti sani e/o al ripristino, diagnosi e cura delle patologie curabili con il movimento programmato o derivate da una pratica sportiva compiuta in modo scorretto.

### LA MEDICINA DELLO SPORT

IL SERVIZIO SI RIVOLGE A TUTTI GLI ATLETI ED IN PARTICOLARE:

- Atleti Professionisti
- Atleti Agonisti Maggiorenni e Minorenni
- Atleti Non Agonisti ed Amatoriali
- Studenti ammessi alle fasi Nazionali Agonistiche dei Giochi Sportivi Studenteschi e della Gioventù
- Atleti con riconosciute patologie cardiache e con patologie diabetiche
- Atleti con disabilità motorie



- VISITA MEDICO-SPORTIVA
- CERTIFICAZIONE DI IDONEITÀ ALLA PRATICA SPORTIVA AGONISTICA E NON
- DIAGNOSI ED EVENTUALI CURE DI PATOLOGIE RILEVATE

Dott. Caberlotto Diego

Mira

Dott. Norbiato Camillo

Mira

Dott. Poli di Spilimbergo Guido

Mira

## MEDICINA ESTETICA

La medicina estetica si occupa di migliorare la qualità della vita di chi vive un disagio per un inestetismo. Inoltre propone un programma di prevenzione e terapia dell'invecchiamento generale e cutaneo e si occupa della correzione degli inestetismi dell'intero organismo.



**TRATTAMENTO CORPO**  
Mesoterapia (omotossicologica)  
per cellulite o adiposità localizzata

**RADIOFREQUENZA**  
per cellulite o adiposità localizzata

Dott. Pinton Stefano

Mira

## MEDICINA INTERNA

La medicina interna si occupa della diagnosi e terapia non chirurgica di tutti gli organi e sistemi "interni"



**VISITA INTERNISTICA**

Dott. Tosi Sergio

Ponte di Brenta

## NEUROLOGIA

La neurologia studia le patologie del sistema nervoso centrale; del sistema periferico somatico e del sistema nervoso periferico autonomo. Le conoscenze neurologiche si basano sulle scoperte realizzate nel campo delle neuroscienze, l'insieme degli studi scientificamente condotti sul sistema nervoso.



- VISITA NEUROLOGICA

- ELETTROMIOGRAFIA

Dott. Gentile Bruno

Mira

OCULISTICA

L'oculistica è la branca della medicina che si occupa di prevenzione, diagnosi e terapia sia medica sia chirurgica delle malattie dell'apparato visivo, ovvero dell'occhio e dei suoi annessi, della correzione dei vizi refrattivi e delle patologie visive correlate.



VISITA OCULISTICA

Dott.ssa Busana Roberta	Ponte di Brenta
Dott. Di Gregorio Marco	Ponte di Brenta
Dott.ssa Kotsafti Olympia	Ponte di Brenta
Dott. Lepore Paolo	Ponte di Brenta
Dott. Montanari Mario	Ponte di Brenta Mira
Dott. Scavazza Michele	Ponte di Brenta
Dott.ssa Trimboli Stefania	Ponte di Brenta

FONDO OCULARE

Dott.ssa Busana Roberta	Ponte di Brenta
Dott. Di Gregorio Marco	Ponte di Brenta
Dott.ssa Kotsafti Olympia	Ponte di Brenta
Dott. Lepore Paolo	Ponte di Brenta
Dott. Montanari Mario	Ponte di Brenta Mira
Dott. Scavazza Michele	Ponte di Brenta
Dott.ssa Trimboli Stefania	Ponte di Brenta

PACHIMETRIA

Dott.ssa Busana Roberta	Ponte di Brenta
Dott. Di Gregorio Marco	
Dott.ssa Kotsafti Olympia	
Dott. Lepore Paolo	
Dott. Scavazza Michele	

TONOMETRIA

Dott.ssa Busana Roberta	Ponte di Brenta
Dott. Di Gregorio Marco	Ponte di Brenta
Dott. Lepore Paolo	Ponte di Brenta
Dott. Montanari Mario	Ponte di Brenta Mira
Dott.ssa Kotsafti Olympia	Ponte di Brenta
Dott. Scavazza Michele	Ponte di Brenta
Dott.ssa Trimboli Stefania	Ponte di Brenta



## ORTOPEDIA

L'ortopedia è la disciplina medica specializzata nella diagnosi e nel trattamento sia chirurgico che non chirurgico dei problemi del sistema locomotore e delle relative patologie.



### VISITA ORTOPEDICA

Dott. Candiotta Sergio	Mira
Dott. Poli Di Spilimbergo Guido	Mira
Dott. Rioda Angelo	Ponte di Brenta
Dott. Visonà Enrico	Ponte di Brenta

## OTORINOLARINGOIATRIA

L'Otorinolaringoiatria (ORL) è la branca della medicina che ha per oggetto lo studio dell'orecchio, del naso, della gola e delle strutture ad essi correlate situate nel capo e nel collo.

Si occupa in particolare della diagnosi, cura, prevenzione e riabilitazione delle patologie funzionali.



### VISITA ORL

Dott.ssa Aielli Federica	Ponte di Brenta
Dott. Cazzador Diego	Mira
Dott. Piantoni Silvio	Ponte di Brenta Mira

### AUDIOMETRIA

Dott.ssa Aielli Federica	Ponte di Brenta
Dott. Cazzador Diego	Mira
Dott. Piantoni Silvio	Ponte di Brenta Mira

### AUDIOMETRIA IN CABINA SILENTE

Dott.ssa Aielli Federica	Ponte di Brenta
Dott. Cazzador Diego	Mira
Dott. Piantoni Silvio	Ponte di Brenta Mira

### ESAME OTOVESTIBOLARE

Dott.ssa Aielli Federica	Ponte di Brenta
Dott. Piantoni Silvio	Ponte di Brenta Mira

### ESAME VESTIBOLARE CON VIDEONISTAGMOSCOPIA

Dott.ssa Aielli Federica	Ponte di Brenta
Dott. Armato Enrico	Ponte di Brenta

## PNEUMOLOGIA

La pneumologia è quella branca della medicina che studia le malattie dell'apparato respiratorio.



- VISITA PNEUMOLOGICA

Dott. Franco Roberto

Mira

- SPIROMETRIA

## PODOLOGIA

La podologia è una branca della medicina che si occupa delle malattie e dei disturbi che riguardano i piedi.



- CONSULENZA PODOLOGICA  
TRATTAMENTO PODOLOGICO

Dott. Bruno Massimiliano

Mira

- VALUTAZIONI POSTURALI CON  
PEDANA BAROPODOMETRICA

## PROCREAZIONE MEDICALMENTE ASSISTITA - vedi "BENESSERE DONNA", pag. 29

Con l'espressione Procreazione medicalmente assistita (Pma) si intendono le tecniche mediche e di laboratorio che aiutano il processo di fecondazione



CONSULENZA PER PROCREAZIONE  
MEDICALMENTE ASSISTITA

Dott. Poli Renzo  
*Responsabile*

Ponte di Brenta

Dott.ssa Capuzzo Denise

Mira

Dott. Ferraresso Antonio

Ponte di Brenta  
Mira

Dott. Nalon Massimo

Ponte di Brenta

Dott. Velasco Carandente  
Josè Miguel

Ponte di Brenta

## PROCTOLOGIA

Si occupa in particolare di Rieducazione del Pavimento Pelvico, settore di notevole importanza per la quantità di discipline interessate: la Proctologia per l'incontinenza fecale di vario grado, iatrogena, idiopatica, senile, neuropatica, da sindrome del perineo discendente o di altra etiologia; l'Urologia per incontinenza urinaria; la Ginecologia per incontinenza fecale e urinaria post-partum; la Chirurgia per pazienti sottoposti ad interventi di chirurgia generale con demolizione retto-ale, prima e dopo l'intervento di ricanalizzazione.

- VISITA PROCTOLOGICA
- ANOSCOPIA, RETTOSCOPIA
- FOTOCOAGULAZIONI IR
- IDROCOLONTERAPIA
- RIEDUCAZIONE PAVIMENTO PELVICO

Dott. Passarella Luca

Mira

## PSICHIATRIA - PSICOLOGIA - PSICOTERAPIA

Diagnosi e trattamento (sia farmacologico che psicoterapico breve) dei disturbi ansiosi e depressivi, dell'alimentazione e di coppia. Varie le discipline del settore: psichiatria, psicologia, psicologia medica, psicologia clinica, psicoterapia cognitivo-comportamentale. Bambino - Adolescente - Adulto - Anziano



### VISITA PSICHIATRICA

Prof. Fava Giovanni  
*(consulenza psichiatrica)*

Ponte di Brenta

Dott. Gentile Bruno

Mira

Prof.ssa Rafanelli Chiara

Ponte di Brenta

### PRESTAZIONE PSICOLOGICA

Dott.ssa Balzan Laura

Mira

Dott.ssa Guidi Jenni

Ponte di Brenta

Prof.ssa Tomba Elena

Ponte di Brenta

## REUMATOLOGIA

La reumatologia è la branca della medicina che ha per oggetto lo studio e la cura delle malattie reumatiche, cioè un gruppo di affezioni acute e croniche, a carico dell'apparato locomotore e in generale di tutti i tessuti connettivi dell'organismo, in passato complessivamente indicate con il termine generico di reumatismi.



### VISITA REUMATOLOGICA

Dott.ssa Carraro Valeria

Mira

Dott. Gazzetto Gabriele

Ponte di Brenta

**SENOLOGIA - vedi "BENESSERE DONNA", pag. 27**

La senologia è la branca della medicina che studia le malattie della mammella.



**ECOGRAFIA MAMMARIA**

Dott.ssa De Mari Giuliana

Mira

Dott. Talenti Enrico

**MAMMOGRAFIA**

Dott. Talenti Enrico

Mira

**TERAPIA DEL DOLORE**

La terapia del dolore è una disciplina della medicina che si occupa della diagnosi e della cura del dolore.



**TRATTAMENTI ANTALGICI**

Dott. Filippo Spinella

Mira

**UROLOGIA**

L'urologia il ramo della medicina che si occupa dello studio e del trattamento delle malattie dell'apparato urinario.



**VISITA UROLOGICA**

Dott.ssa Guidoni Elisa

Mira

Dott. Paolo Bastianello

**UROLOGIA PEDIATRICA**

La dott.ssa Chiozza Maria Laura specialista in urologia pediatrica si occupa presso questa struttura di inquadrare e trattare adeguatamente i problemi urologici in particolare enuresi notturna in età pediatrica e adolescenziale



**VISITA UROLOGICA PEDIATRICA  
PER ENURESI NOTTURNA E DISFUNZIONI  
MINZIONALI IN ETÀ PEDIATRICA**

Dott.ssa Chiozza Maria Laura

Ponte di Brenta

Il Servizio “Benessere Donna” di **Diagnostica Pavanello srl** è coordinato dal **Dott. Renzo Poli**, specialista in Ginecologia e Ostetricia.

È suddiviso in vari settori ultraspecialistici e si avvale di esperti che offrono un primo approccio di base per le indagini diagnostiche in tutte le strutture del gruppo, concentrando nella sede di Padova, Ponte di Brenta gli interventi specialistici più sofisticati e che necessitano di particolari attrezzature.

Il Servizio è rivolto alle donne di qualunque età, mirato alle problematiche fisiologiche e patologiche specifiche e coinvolge spesso la coppia o la famiglia, sempre e comunque con la mediazione del Medico Curante, per il quale il Servizio vuole essere un utile ausilio.



### • Protocolli diagnostici

I protocolli diagnostici utilizzati dal Servizio Benessere Donna del Gruppo Pavanello Sanità sono conformi alle problematiche evidenziate dal Medico Curante:

- Patologia tumorale dell'apparato genitale e della mammella
- Benessere sessuale
- Infezioni dell'apparato genitale
- Accertamenti per la contraccezione
- Diagnostica preconcezionale
- Diagnosi e cura di sterilità di coppia con centro di procreazione medicalmente assistita
- Diagnosi prenatale con ultrascreen, amniocentesi, villocentesi
- Monitoraggio della gravidanza e preparazione al parto
- Accertamenti per il benessere in menopausa
- Chirurgia ambulatoriale in ginecologia

## BENESSERE IN MENOPAUSA

### • Prestazioni offerte

- VISITE SPECIALISTICHE
- ESAMI EMATOCHIMICI DI LABORATORIO
- ESAMI ORMONALI DI LABORATORIO
- COLPOCITOLOGIA
- CITOLOGIA ENDOMETRIALE
- BIOPSIA ENDOMETRIALE
- ISTEROSCOPIA (anche in sedazione)
- COLPOSCOPIA
- MAMMOGRAFIA
- ECOGRAFIA MAMMARIA
- ESAME CLINICO STRUMENTALE DELLA MAMMELLA
- CONTROLLO CLINICO DELLA MAMMELLA CON ADDESTRAMENTO ALL'AUTOPALPAZIONE
- ECOGRAFIA GINECOLOGICA
- ECOGRAFIA TRANSVAGINALE IN 3D
- VALUTAZIONE DELL'EFFICIENZA DEL PAVIMENTO PELVICO CON ILLUSTRAZIONE DEGLI ESERCIZI PER LA PREVENZIONE DEI DISTURBI DI INCONTINENZA.
- PSICOTERAPIA



Il Settore “Diagnosi e Cura della sterilità di Coppia” è operativo dal 1987 ed è coordinato dal Dott. Renzo Poli, medico specialista in Ginecologia e Ostetricia. L'attività della sala operatoria opera esclusivamente a Ponte di Brenta, dove può disporre di locali dedicati e di attrezzature ad alta tecnologia quale Centro di Procreazione Assistita. Quest'attività, regolamentata dalla legge 40/2004, fa proprio, in qualità di socio, il codice di autoregolamentazione dei “Centri C.E.C.O.S. Italia”.

- **Per informazioni e prenotazioni:** dal lunedì al venerdì 7.30 - 19.30, il sabato 7.30 - 12.30  
Tel. **049/6225201 - 6225202** - Fax **049/6225298**  
e-mail: **procreazione.assistita@gruppopavanello.it** e **segreteria.pma@gruppopavanello.it**

### • Equipe

#### MEDICI SPECIALISTI

<b>Dott. Renzo Poli</b>	Direttore Responsabile Ginecologo
<b>Dott. Antonio Ferraresso</b>	Ginecologo
<b>Dott. Massimo Nalon</b>	Ginecologo
<b>Dott. Josè Miguel Velasco Carandente</b>	Ginecologo
<b>Dott. Franco Zagato</b>	Anestesista
<b>Dott.ssa Patrizia Ardenghi</b>	Genetista
<b>Dott. Guglielmo Bonanni</b>	Endocrinologo/Andrologo
<b>Dott. Leopoldo De Besi</b>	Endocrinologo/Andrologo
<b>Prof. Giovanni Fava</b>	Psichiatra
<b>Dott.ssa Elisa Guidoni</b>	Urologa

#### PERSONALE SPECIALISTICO

<b>Dott.ssa Laura Balzan</b>	Psicologa
------------------------------	-----------

### • **Prestazioni diagnostiche**

- Visite specialistiche
- Tese, tesa o pesa, biopsia agoaspirato percutaneo dal testicolo dell'epididimo
- Dosaggi biochimici nel liquido seminale: Acido citrico, fruttosio, transferrina, fosfatasi acida prostatica, zinco...
- Ricerca mycoplasma, clamidia...
- Monitoraggio ormonale del ciclo ovarico
- Monitoraggio ecografico del ciclo ovarico
- Profilo ormonale per la valutazione della riserva ovarica
- Cariotipo su sangue periferico
- Test fibrosi cistica
- Pannello trombofilico
- Pannello per la poliabortività
- Esame seminale completo con prove di capacitazione
- Test di deframmentazione dna spermatico
- Spermiocoltura
- Swimming-up test
- Test immunologici maschili, femminili e di coppia
- Test genetici maschili e femminili
- Test di separazione mini-pecoll
- Post coital test
- Isterosonosalpingografia
- Isteroscopia
- Induzione dell'ovulazione
- Ecografia testicolare con colordoppler dei vasi spermatici
- Ecografia transvaginale in 3D

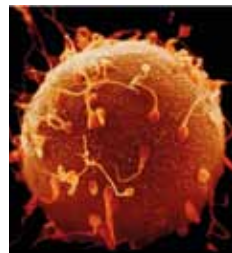

**PRESTAZIONI TERAPEUTICHE DI PROCREAZIONE MEDICALMENTE ASSISTITA**

Il servizio di prestazioni terapeutiche di procreazione medicalmente assistita del Gruppo Pavanello Sanità è diretto dal Dott. Renzo Poli ed esegue trattamenti di fecondazione assistita di Primo Livello, di Secondo Livello e di Terzo Livello secondo le classificazioni della Legge 40/2004.

**• Metodiche offerte**

Abbiamo una casistica significativa per tutte le seguenti metodiche attuate di routine:

**TECNICHE DI BASE (LIVELLO ZERO)****RAPPORTI PROGRAMMATI**

Questa metodica si propone di individuare e predire il timing ovulatorio (il giorno dell'ovulazione con la finestra ideale dei rapporti finalizzati alla procreazione). Per raggiungere lo scopo, si ricorre al monitoraggio ormonale ed ecografico del ciclo ovarico ed alla sua eventuale modulazione farmacologica, qualora se ne ravvisasse la necessità. Importante, inoltre, la valutazione della fase luteale per individuare e correggere per tempo eventuali deficit.

**TECNICHE DI PRIMO LIVELLO - IUI**

(Procedure eseguibili senza anestesia locale)

**INSEMINAZIONE CON O SENZA INDUZIONE MULTIPLA DELL'OVULAZIONE**

Inseminazioni cervicali, intrauterine, intratubarica, intraperitoneale (in base alle caratteristiche della Coppia) che consistono nell'introduzione degli spermatozoi adeguatamente preparati nel canale cervicale, in cavità uterina, nella salpinge, in peritoneo prossima alla salpinge.



### Indicazioni

1. sterilità inspiegata;
2. infertilità maschile lieve;
3. endometriosi I-II stadio e casi selezionati di III-IV stadio della classificazione American Fertility Society (AFS) in particolare dopo intervento chirurgico;
4. ripetuti insuccessi di induzione della gravidanza con stimolazione dell'ovulazione e rapporti mirati;
5. fattore cervicale.

### ***TECNICHE DI SECONDO E TERZO LIVELLO***

(Procedure eseguibili in anestesia locale e/o sedazione profonda)

- FIVET
- ICSI
- PRELIEVO TESTICOLARE DEI GAMETI

### **FECONDAZIONE IN VITRO E TRASFERIMENTO DELL'EMBRIONE (FIVET)**

È stata la prima tecnica ad essere applicata con esito positivo alle coppie sterili (1978). Con questa tecnica la percentuale di successo è circa il 28%

### Indicazioni

1. fattore tubo-peritoneale: patologia tubarica acquisita o congenita (precedente gravidanza ectopica, precedenti aborti tubarici, anamnesi positiva per flogosi pelvica, interventi chirurgici sulla pelvi);
2. infertilità maschile di grado moderato: quando il trattamento medicochirurgico o inseminazioni intrauterine non hanno dato risultati o sono stati giudicati non appropriati;
3. endometriosi di III o IV grado;
4. endometriosi se la chirurgia o le inseminazioni intrauterine non hanno dato risultati o sono state giudicate non appropriate;
5. infertilità inspiegata se il trattamento precedente (es: cicli di inseminazione) non ha dato risultati o è stato giudicato non appropriato;
6. seme crioconservato in relazione alla qualità seminale successiva allo scongelamento;
7. fallimento dell'iter terapeutico a bassa tecnologia.

### **MICROINIEZIONE INTRACITOPLASMATICA DELLO SPERMATOZOO (ICSI)**

Permette di superare la sterilità in quelle coppie dove i parametri seminali sono inadeguati per la FIVET, oppure dove con la FIVET non si è avuta la fertilizzazione.

Con questa tecnica la percentuale di successo è del 25%.

### Indicazioni

1. infertilità maschile di grado severo;
2. azoospermia ostruttiva e secretiva (spermatozoi testicolari o epididimari);
3. mancata o ridotta fertilizzazione in precedenti cicli di fertilizzazione in vitro (FIV);
4. ovociti scongelati;
5. ridotto numero di ovociti;
6. seme crioconservato in relazione alla qualità seminale successiva allo scongelamento.



## PRELIEVO TESTICOLARE DEI GAMETI

TESE, TESA o PESA (Biopsia del testicolo, Agoaspirato Percutaneo dal Testicolo o dall'Epididimo)  
 Queste tecniche permettono di recuperare spermatozoi in persone azospermiche o in mancanza di eiaculato, rendendo così possibile la fecondazione degli ovociti

### Indicazioni

- Azoospermia ostruttiva (sia l'epididimo che il testicolo contengono una notevole quantità di elementi germinali maturi), il recupero è del 100% dei casi.
- Azoospermia secretoria (produzione di sperma estremamente povero, in esso così sono pochi spermatozoi prodotti che non possono raggiungere la eiaculazione), il recupero è del 15%.

## CRIOCONSERVAZIONE DEI GAMETI (OVOCITI E SPERMATOZOI) E CRIOCONSERVAZIONE DI EMBRIONI

La crioconservazione di gameti, seme, ovociti, embrioni permette di conservare ovociti e gameti maschili per un tempo indefinito ed avere l'opportunità di preservare la fertilità in previsioni di futuri trattamenti medici e clinici che potrebbero alterarla.

Consiste nello stoccaggio del materiale prelevato all'interno di appositi dispositivi (in azoto liquido alla temperatura di -196°C) in una sostanza crioprotettrice in grado di mantenere la vitalità della cellula.

Permette quindi di garantire una possibile futura fertilità anche a quei pazienti che, per patologie e terapie associate o per interventi chirurgici o per lesioni del midollo spinale, sarebbero a rischio di futura sterilità.

## FECONDAZIONE ETEROLOGA

### Che cos'è

La fecondazione eterologa è una delle diverse forme di procreazione medicalmente assistita. Si ricorre a questa tecnica quando uno dei due genitori è sterile e, per arrivare a una gravidanza, occorre ricorrere ad una terza persona, cioè un donatore che rinuncia, all'atto stesso della donazione, ad ogni diritto sul nascituro. In Italia permessa dalla sentenza della Corte Costituzionale del 09/04/2014.

I donatori sono selezionati sulla base di rigorosi criteri medici e di test per escludere patologie importanti. Il programma prevede una ricerca di donazione che raggiunga la somiglianza più alta possibile tra le caratteristiche fisiche (fenotipi) della donatrice e della ricevente. La donazione avviene in forma assolutamente anonima e lo stesso donatore non verrà mai a sapere a quale coppia sia stato destinato il suo gamete.

Dal punto di vista tecnico si può ricorrere alle stesse metodiche della fecondazione assistita omologa:

**IUI:** Inseminazione intrauterina da seme di donatore

**FIVET:** fecondazione in vitro con spermatozoi e/o ovociti provenienti da donatori

**ICSI:** iniezione intracitoplasmatica con spermatozoi e/o ovociti provenienti da donatori



## DIAGNOSI PRENATALE E COUNSELING GENETICO

La Diagnosi prenatale integrata prevede competenze ecografiche di morfologia ed ecocardiografia, fetale, adeguata esperienza di diagnosi prenatale invasiva (villocentesi ed amniocentesi), applicazione delle metodiche non invasive di screening delle patologie cromosomiche fetali (test integrato, ultrascreen), applicazione delle metodiche innovative per l'analisi del DNA fetale su sangue materno, counselling genetico pre e post diagnosi. Eventuale presa in carico dei casi patologici con invio ai Centri competenti a soddisfare le scelte della coppia.

Il Centro dispone di tutte le metodiche diagnostiche sopra descritte con strumentazione d'eccellenza.

Il servizio offre inoltre il **PluriGenTest1** (identifica su un campione di sangue periferico se uno o entrambi i genitori sono portatori eterozigoti di quattro tra le malattie monogeniche più frequenti della popolazione generale europea: Fibrosi Cistica, Sindrome dell'X-Fragile, Atrofia Muscolare Spinale, Sordità Congenita non Sindromica), il **PluriGenTest3** (offre su un campione di villi coriali o liquido amniotico, il cariotipo molecolare a-CGH, che identifica numerose anomalie associate a sindromi da microdelezione o duplicazione ma riduce al minimo l'evidenza di piccole variazioni di significato sconosciuto).

### • Equipe

<b>Gianpaolo Grisolia</b>	Diagnosi Prenatale invasiva e non invasiva
<b>Francesco Di Giovanni</b>	Diagnosi Prenatale invasiva e non invasiva
<b>Federica Bellussi</b>	Diagnosi Prenatale non invasiva
<b>Ginevra Salsi</b>	Diagnosi Prenatale non invasiva
<b>Michela Rampon</b>	Diagnosi Prenatale non invasiva

### • **Lista delle prestazioni:**

#### Test genetici non invasivi, su sangue materno:

- Harmony Test e Harmony test Plus
- G-Test e G-test Whole genoma
- neoBona test

#### Test genetici invasivi sia per gravidanze singole che multiple:

- villocentesi
- amniocentesi

#### Approfondimenti per i test genetici invasivi:

- PluriGenTest1
- PluriGenTest 3

#### Ecografie della gravidanza:

- ecografia genetica in 3D/4D
- ecografia con ultrascreen (per il calcolo del rischio di trisomia 21)
- ecografia morfologica precoce in 3D/4D
- ecografia morfologica di primo e secondo livello in 3D/4D
- ecografia dell'accrescimento in 3D/4D

#### Inoltre:

- esami periodici ematochimici della gravidanza e tampone vaginale anche con ricerca di Chlamydia e Mycoplasma
- tracciati cardiotocografici
- preparazione e riabilitazione al parto

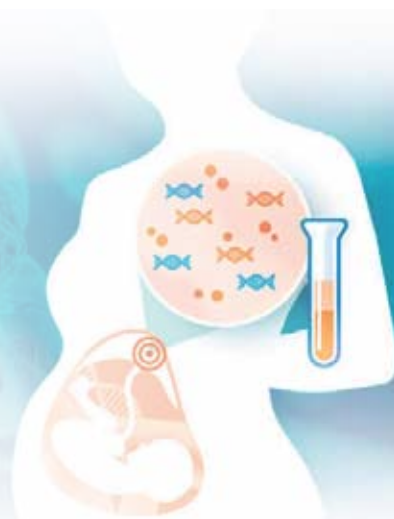

**DIAGNOSI E PREVENZIONE DELLA PATOLOGIA TUMORALE DELL'APPARATO GENITALE E DELLA MAMMELLA**

Nella **lotta contro i tumori**, il Medico Curante è senza dubbio la figura di maggior rilievo: egli svolge l'importante funzione di stabilire e decidere la periodicità dei controlli in funzione dell'età e dell'anamnesi familiare e personale della paziente. Il protocollo ideale nella prevenzione dei tumori della mammella e della cervice uterina prevede un **monitoraggio annuale** con visita ginecologica, senologica, pap test e colpocitologia per ogni donna sin dall'inizio dell'attività sessuale, con l'aggiunta di citologia endometriale, mammografia, ecografia mammaria superati i quarant'anni d'età, ricorrendo, ove necessario, alla biopsia mirata, all'ecografia ed all'isteroscopia. È importante che la donna, nel momento in cui pone se stessa al centro della Sanità, sappia voler bene al proprio corpo e sappia consultare, nella **ricerca del proprio Benessere**, il Medico Curante nei modi e tempi opportuni, tenendo a mente che il **carcinoma della mammella** risulta essere il tumore più frequente, seguito dal **tumore uterino**, e non dimenticando mai che una **diagnosi precoce** può portare a **guarigione completa**.

Viene inoltre offerta la **colpocitologia su strato sottile** che permette allestimenti ottimali con conseguente maggiore affidabilità e la contemporanea ricerca dell'HPV (papilloma virus a rischio oncogeno) con eventuale tipizzazione del ceppo quando suggerito dal referto.

**• Prestazioni offerte**

- VISITE SPECIALISTICHE
- COLPOCITOLOGIA
- COLPOSCOPIA
- VULVOSCOPIA
- ISTEROSCOPIA
- PENISCOPIA
- CITOLOGIA VULVARE, CITOLOGIA ENDOMETRIALE
- CITOLOGIA MAMMARIA
- RICERCA HPV A RISCHIO ONCOGENO E TIPIZZAZIONE
- BIOPSIA VULVARE, BIOPSIA PORTIO,
- BIOPSIA ENDOMETRIALE
- ESAME ISTOLOGICO DI BIOPSIA
- AGOASPIRATO MAMMARIO
- ESAME ISTOLOGICO SU AGOASPIRATO MAMMARIO
- MAMMOGRAFIA
- ECOGRAFIA MAMMARIA
- ECOGRAFIA PELVICA
- ECOGRAFIA ADDOME INFERIORE
- TRATTAMENTO DELLE LESIONI PRECANCEROSE DELLA PORTIO CON ANSA DIATERMICA A RADIOFREQUENZA
- REVISIONE DELLA CAVITÀ UTERINA



**CHIRURGIA GINECOLOGICA**

Prevede l'esecuzione di alcuni interventi in ambiente ambulatoriale con possibilità di sosta post operatoria e con assistenza dello specialista Anestesista.

**• Prestazioni offerte**

- ASPIRAZIONE ECOGUIDATA DI CISTI OVARICHE
- ASPORTAZIONE CISTI VULVARI
- REVISIONE CAVITÀ UTERINA CON DIAGNOSI ISTOLOGICA
- TRATTAMENTO CONDILOMATOSI VULVARE
- ESCISSIONE CON ANSA DIATERMICA A RADIOFREQUENZA
- ISTEROSCOPIA DIAGNOSTICA

**SESSUOLOGIA**

Nell'ambito della medicina, la Sessuologia studia i problemi relativi alla sfera sessuale, sia sul piano fisiologico che su quello psicologico, nonché il trattamento degli eventi patologici ad essi legati. L'individuazione, pertanto, della singola patologia aiuta a ritrovare o creare ex novo un benessere che si manifesta nella vita di relazione, riflettendosi non solo sui rapporti di coppia, ma anche su quelli sociali. Questa attività è espletata dal ginecologo in collaborazione con lo psichiatra.

**DIAGNOSI INFEZIONI DELL'APPARATO GENITALE**

Con l'utilizzo delle apparecchiature e metodiche analitiche più moderne e grazie ai quotidiani controlli di qualità, vengono garantite diagnosi attendibili, condizione fondamentale affinché il Medico Curante possa instaurare un'ideale terapia mirata. Spesso il processo analitico e la prescrizione terapeutica vanno estesi anche al partner.

**• Prestazioni offerte**

- TAMPONE: VAGINALE, URETRALE
- FLUOR A FRESCO
- RICERCA CLAMYDIA
- RICERCA MYCOPLASMA
- RICERCA GARDNERELLA
- RICERCA HERPES
- RICERCA TRICOMONAS
- RICERCA GONORREA
- SPERMIOCOLTURA
- TAMPONE BALANO-PREPUZIALE
- HPV CON TIPIZZAZIONE
- ANTIBIOGRAMMA

**ACCERTAMENTI PER LA CONTRACCEZIONE**

Per collaborare nella scelta contraccettiva della donna e favorirne così l'attento monitoraggio.

**• Prestazioni offerte**

- VISITE SPECIALISTICHE
- ESAMI DI LABORATORIO
- COLPOCITOLOGIA
- COLPOSCOPIA e CITOLOGIA ENDOMETRIALE
- MAMMOGRAFIA ED ESAME CLINICO STRUMENTALE DELLA MAMMELLA

**DIAGNOSI PRECONCEZIONALE**

In grado di soddisfare le richieste del Medico Curante qualora reputi necessario effettuare degli accertamenti clinico-laboratoristici nella valutazione medica della coppia che ha scelto di avere figli.

**• Prestazioni offerte**

- VISITE SPECIALISTICHE MIRATE
- CONSULENZA GENETICA
- RICERCA MALATTIE GENETICHE, TALASSEMIA, MUCOVISCIDOSI, DISTROFIA MUSCOLARE
- ESAMI DEL SANGUE PER SCREENING DI LABORATORIO
- ESAMI DEL SANGUE RICERCA MALATTIE INFETTIVE, ROSOLIA, TOXOPLASMOZI, MARKERS EPATITI, HIV, HERPES...
- MAPPA CROMOSOMICA SU SANGUE PERIFERICO
- RICERCA MUTAZIONI FIBROSI CISTICA
- ISTEROSONOSALPINGOGRAFIA IN 3D E 4D
- ISTEROSCOPIA
- ECOGRAFIA TRANSVAGINALE IN 3D
- ESAME SEMINALE COMPLETO COMPUTERIZZATO CON PROVE DI CAPACITAZIONE

• **Organizzazione:** i Servizi alle Aziende del Gruppo Pavanello Sanità sono diretti e coordinati dal Dott. Andrea Luigi Fabrello, specialista in Medicina del Lavoro. Dispongono di molti medici specialisti in Medicina del Lavoro. Dispongono di molti medici specialisti in Medicina del Lavoro e competenti, tecnici, infermieri professionali, impiegati amministrativi. Possono usufruire di 13 strutture per esami biologici, emetochimici e tossicologici, di numerose specialità poliambulatoriali, di servizi di diagnostica strumentale, di servizi di diagnostica per immagini (radiologia tradizionale, risonanza magnetica, TAC, ecografia), di servizio fisiokinesiterapico, di un laboratorio ambientale. L'organizzazione e le modalità gestionali sono centralizzate: in tal modo viene garantita all'Azienda la continuità del servizio, con il solo cambio di nomina del professionista, qualora ve ne sia la necessità. L'Azienda viene seguita sin dall'inizio da un interlocutore amministrativo esclusivo, il quale organizza e concorda col personale aziendale addetto, un programma studiato e plasmato sulle specifiche esigenze di quella realtà produttiva, selezionando le fasi necessarie per ottenere i migliori risultati.

• **Qualità:** le nostre strutture operano secondo la norma UNI EN ISO 9001. Per l'esecuzione delle attività del Servizio il personale medico possiede la specializzazione in Medicina del Lavoro e, per quanto riguarda la radioprotezione, anche l'iscrizione all'Albo dei Medici Aurorizzati, ottenuta con il superamento di un esame nazionale. Il personale di supporto è composto da infermieri professionali e tecnici laureati e/o diplomati nelle specifiche discipline di loro pertinenza.

Tutte le metodiche diagnostiche impiegate seguono appropriati standard definiti dall'ISO o da Società Scientifiche universalmente riconosciute. Le attrezzature utilizzate sono tutte certificate secondo gli appropriati standard di sicurezza e vengono sottoposte regolarmente alle necessarie verifiche e calibrazioni.

Tutti i professionisti che si occupano di problematiche inerenti la salute e sicurezza in ambiente di lavoro, sono specialisti nel proprio settore, ma in grado di risolvere qualunque esigenza aziendale grazie alla stretta collaborazione esistente tra loro nell'ambito del Gruppo Pavanello Sanità, le cui strutture assicurano una presenza stanziale sul territorio del padovano e del veneziano che torna comoda a molte realtà produttive locali in termini di tempi e costi. In tal modo, infatti, viene garantita una copertura completa sulle esigenze delle Aziende, che si trovano a risolvere numerosi problemi contemplati dalle norme di legge riguardanti la Salute e Sicurezza del Lavoratore (Servizi Sanitari) e l'Ambiente di Lavoro, spaziando dai capannoni di produzione ai locali mensa, ai fumi emessi, ai rifiuti speciali prodotti (Servizi di Sicurezza e Igiene, Servizi di Analisi Ambientali).

• **Referenti:**

Direttore medicina del Lavoro	<p>Tel.  <b>049.6225310</b>  <b>049.6225315</b>  <b>049.6225320</b>  <b>041.5609938</b></p> <p>E-mail  <a href="mailto:medicina.del.lavoro@gruppopavanello.it">medicina.del.lavoro@gruppopavanello.it</a></p>
<b>Dott. Andrea Luigi Fabrello</b> Specialista in Medicina del Lavoro	
Responsabile accettazione medicina del lavoro	<p>Tel.  <b>049.7968930</b></p> <p>E-mail  <a href="mailto:servizi.aziende@gruppopavanello.it">servizi.aziende@gruppopavanello.it</a></p>
<b>Sig.ra Rossella Salviato</b>	
Servizi alle Aziende - Igiene, salute e sicurezza sul lavoro	<p>Tel.  <b>049.7968930</b></p> <p>E-mail  <a href="mailto:servizi.aziende@gruppopavanello.it">servizi.aziende@gruppopavanello.it</a></p>
<b>Dr.ssa Silva Pagura</b>	



## PRESTAZIONI OFFERTE

- **Sopralluogo in Azienda** da parte del medico competente. Di norma almeno una volta all'anno, il sopralluogo ha come fine ultimo la stesura del Protocollo di Sorveglianza Sanitaria e prevede l'applicazione di una check-list comprendente la verifica ed aggiornamento della valutazione dei rischi; il controllo degli ambienti, la verifica delle condizioni di lavoro e dell'elenco delle sostanze utilizzate, con particolare attenzione per i rischi fisici, chimici, biologici ed ergonomici; l'informazione del datore di lavoro sulle novità riguardanti normative, igiene e prevenzione; indicazioni per la sicurezza dei lavoratori, anche riguardo la scelta ed utilizzo dei DPI.
- **Gestione elettronica dello scadenziario**; compilazione e rilascio dei Certificati di Idoneità alla mansione specifica.
- **Visite mediche del lavoro**: preventive, periodiche, a richiesta, per controllo radioprotezionistico, collegate ad infortuni sul lavoro o malattie professionali, con compilazione delle cartelle cliniche individuali. Vengono effettuate presso l'azienda oppure presso una delle nostre strutture.
- **Esami ematochimici**
- **Esami tossicologici**
- **Controllo per assunzione di alcol**
- **Controllo per tossicodipendenza, assunzione di sostanze stupefacenti e psicotrope**
- **Vaccinazioni**, sia obbligatorie (antitetanica) che raccomandate in base ai rischi presenti in azienda (anti-HAV, anti-HBV, antitifico) che consigliate secondo protocolli nazionali e regionali (antinfluenzale)
- **Esami strumentali** (audiometria, spirometria, elettrocardiogramma, screening oculistico, ecc)
- **Consulenze e visite specialistiche** polidisciplinari
- **Esami per imaging: radiologia tradizionale, TAC, RMN, ecografia, eco-dopler**
- **Riunioni periodiche**, di norma annuali, previste dalla legge ed eventuali incontri con le rappresentanze dei lavoratori presso l'azienda o presso le nostre sedi.

**Idoneità e sopralluoghi inviati via mail in tempo reale, con firma digitale.**



## CONVENZIONI E PROMOZIONE DELLA SALUTE

• **Convenzioni**: le Aziende seguite dal Gruppo Pavanello Sanità possono contare sull'applicazione di un regime di convenzione tariffaria privata basato sull'offerta economicamente vantaggiosa di pacchetti di prestazioni clinico/tecniche studiati ad hoc per le singole realtà produttive, dalla ditta artigianale di pochi lavoratori all'azienda agricola fino alla realtà industriale complessa ed articolata.

Nell'ambito di queste convenzioni possono essere inserite sia prestazioni necessarie per assolvere gli obblighi di legge che prestazioni stabilite con l'azienda interessata nell'ambito di un programma di prevenzione, tutela e promozione della salute dei lavoratori inteso come check-up medico periodico.

• **Check-up medico, diagnosi e prevenzione**: il check-up mirato e personalizzato è senza dubbio il mezzo migliore di prevenzione primaria e secondaria nella medicina d'oggi. È addirittura l'unica vera arma che riuscirà a sconfiggere malattie tanto gravi quanto diffuse come quelle cardiovascolari ed i tumori.

Il Servizio offerto nelle nostre strutture vuol essere un utile sussidio al medico curante ed al medico del lavoro competente, mettendo a disposizione dell'utente specialisti qualificati in grado di svolgere indagini e prove strumentali efficaci nel valutare lo stato di salute in relazione a generali o particolari fattori di rischio. L'obiettivo fondamentale è che dal lavoro coordinato di più specialisti operanti all'interno della medesima struttura si arrivi, in tempi rapidi e programmati, ad una diagnosi finale di buona salute generale od, in alternativa, alla prescrizione di interventi correttivi e preventivi efficaci. Gli specialisti variano a seconda delle indicazioni del medico inviante, con colloquio preliminare e conclusivo da parte di un Coordinatore Sanitario.

## **SERVIZI SANITARI**

**ANALISI DI LABORATORIO**

**DIAGNOSTICA PER IMMAGINI - RISONANZA MAGNETICA - TAC**

**FISIATRIA E RIABILITAZIONE - FISIOKINESITERAPIA**

**MEDICINA DEL LAVORO**

**MEDICINA DELLO SPORT**

**POLIAMBULATORIO**

ALLERGOLOGIA

ANDROLOGIA

ANESTESIA E RIANIMAZIONE

ANGIOLOGIA

AUDIOLOGIA

CARDIOLOGIA

CHECK-UP MEDICO, DIAGNOSI E PREVENZIONE

CHIRURGIA AMBULATORIALE

CHIRURGIA VASCOLARE

DENSITOMETRIA OSSEA - M.O.C. Mineralometria Ossea

Computerizzata

DERMATOLOGIA

DIAGNOSI PRENATALE

DIAGNOSTICA PER IMMAGINI - RADIOLOGIA

DIETOLOGIA, SCIENZA DELL'ALIMENTAZIONE

E DIETETICA

ENDOCRINOLOGIA

NEUROENDOCRINOLOGIA

GASTROENTEROLOGIA

GENETICA MEDICA

GINECOLOGIA

MEDICINA DEL LAVORO

MEDICINA ESTETICA

MEDICINA INTERNA

MALATTIE DEL METABOLISMO

MINERALE - ENDOCRINOLOGIA

NEUROLOGIA

OCULISTICA

ORTOPEDIA

OSTEOPOROSI - ENDOCRINOLOGIA

OTORINOLARINGOIATRIA

PEDIATRIA

PNEUMOLOGIA

PODOLOGIA

PROCREAZIONE MEDICALMENTE ASSISTITA

PROCTOLOGIA

PSICHIATRIA - PSICOLOGIA MEDICA - PSICOLOGIA

PSICOTERAPIA

PSICONEUROENDOCRINOLOGIA

REUMATOLOGIA

SENOLOGIA

TERAPIA DEL DOLORE

UROLOGIA

UROLOGIA PEDIATRICA

### **PRENOTAZIONI**

#### **ANALISI MEDICHE PAVANELLO**

PADOVA LOC. PONTE DI BRENTA

Via Bravi, 51

Tel. 049 6225200

#### **DIAGNOSTICA PAVANELLO**

MIRA (VE) - Via Bologna, 5/A

Tel. 041 424700

### **ALTRE SEDI**

#### **PADOVA**

DUOMO

Via Dei Soncin 38

Tel. 049 8755499

SCROVEGNI

Via Scrovegni 10/A

Tel. 049 8759311

GUIZZA

Via Alfieri 13

Tel. 049 687300

ALBIGNASEGO

Via Barbarigo 9

Tel. 049 8625966

PIAZZOLA SUL BRENTA

Via Ingresso Jutificio 1

Tel. 049 9600680

#### **VENEZIA**

MARGHERA

Via Paolucci 36

Tel. 041 920811

DOLO

Via Garibaldi 52

Tel. 041 412436



---

**DIAGNOSTICA PAVANELLO SRL**

---